

## ■ Les flux des visiteurs

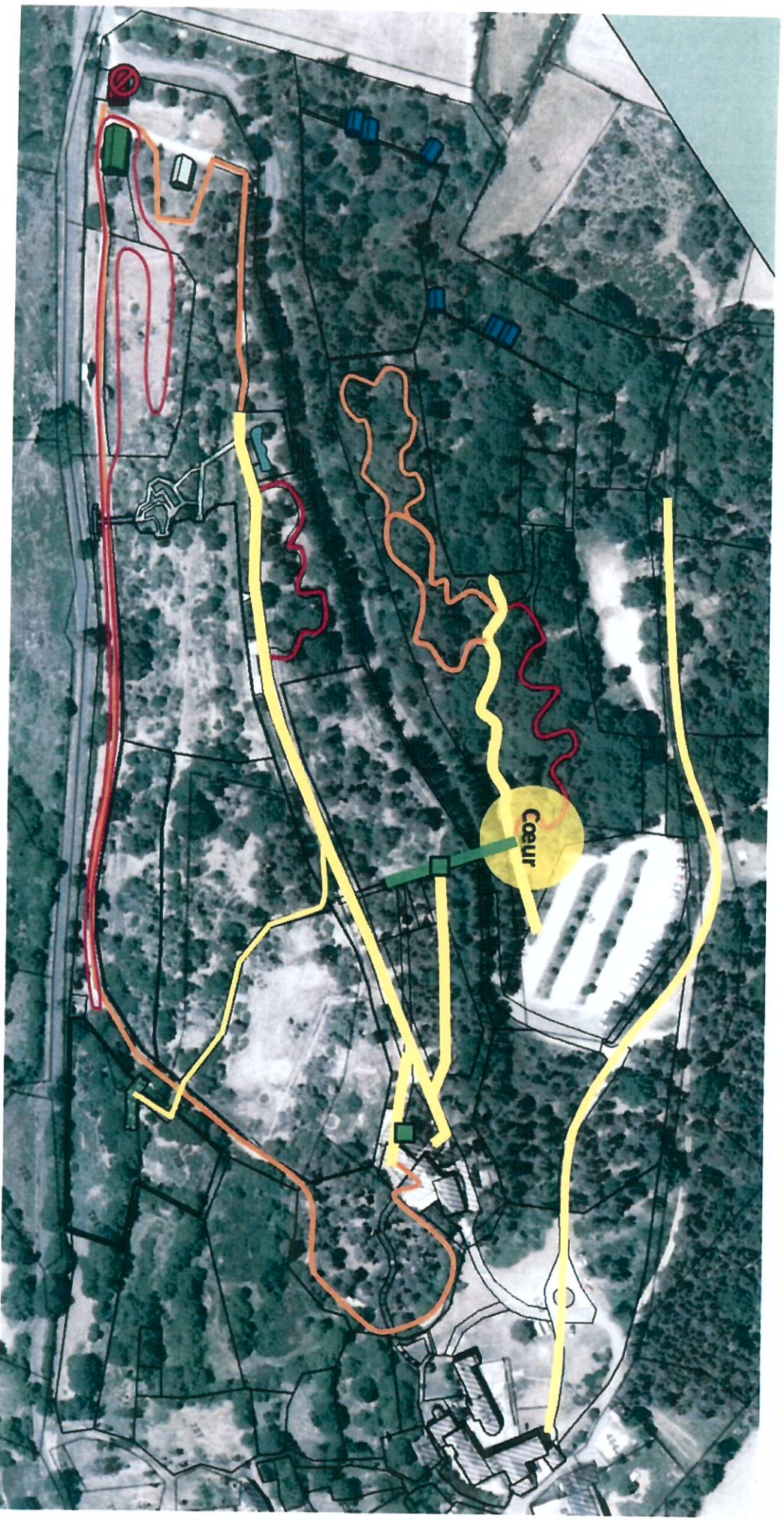

- Chemin accessible PMR
- Chemin accessible famille mais pas PMR
- Sentier de découverte ou parcours jeux
- Liaison verticale élévateur
- Passerelle Belvédère

## Vue cartographique d'ensemble

Emprise dédiée à l'extension du parc à Loups – parcelle D 836 sur la commune de Saint Leger de Peyre



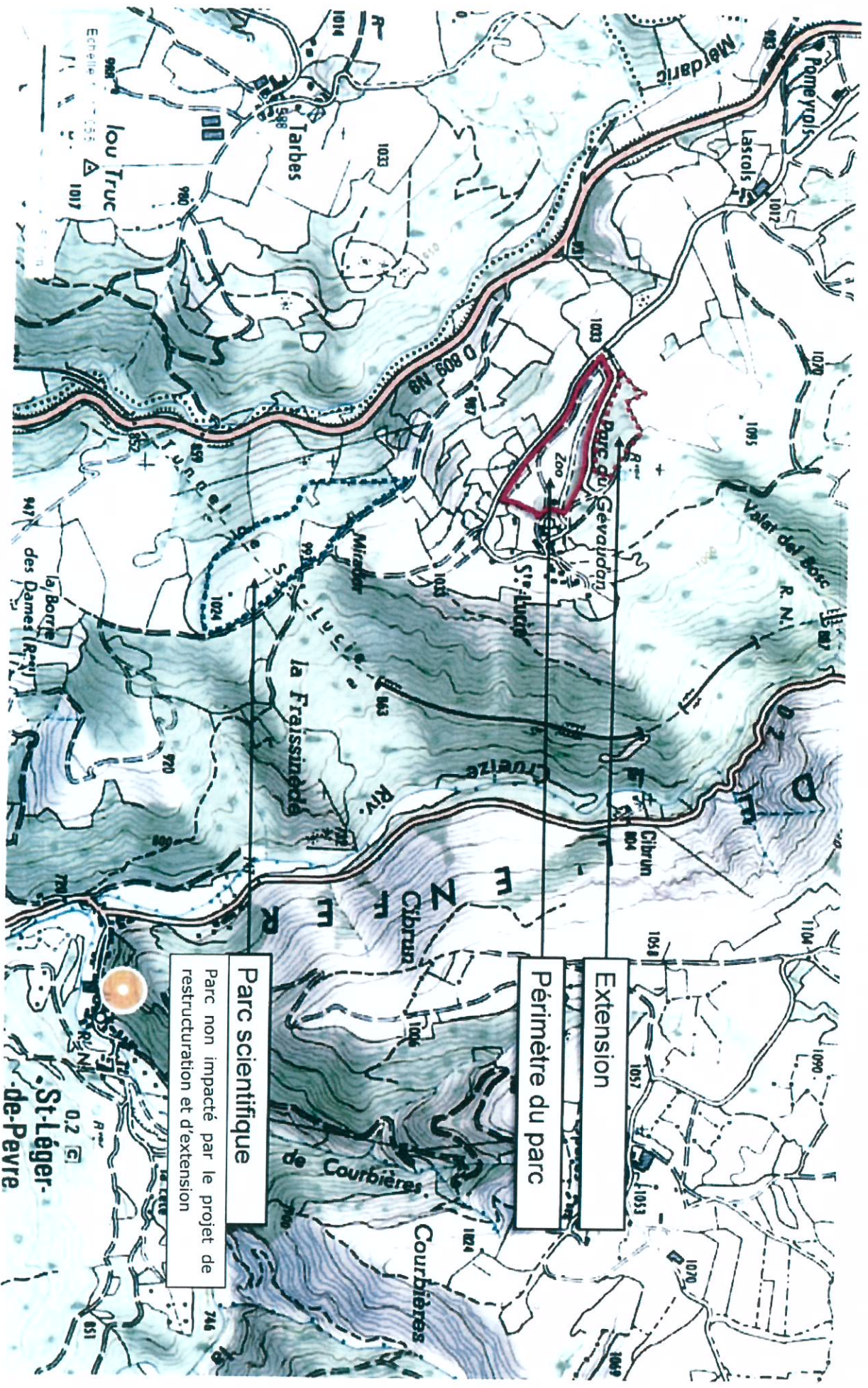

Extension

Périmètre du parc

Parc scientifique

Parc non impacté par le projet de reconstruction et d'extension

St-Léger-de-Pevre

Plan général de situation parc à Loups du Gévaudan

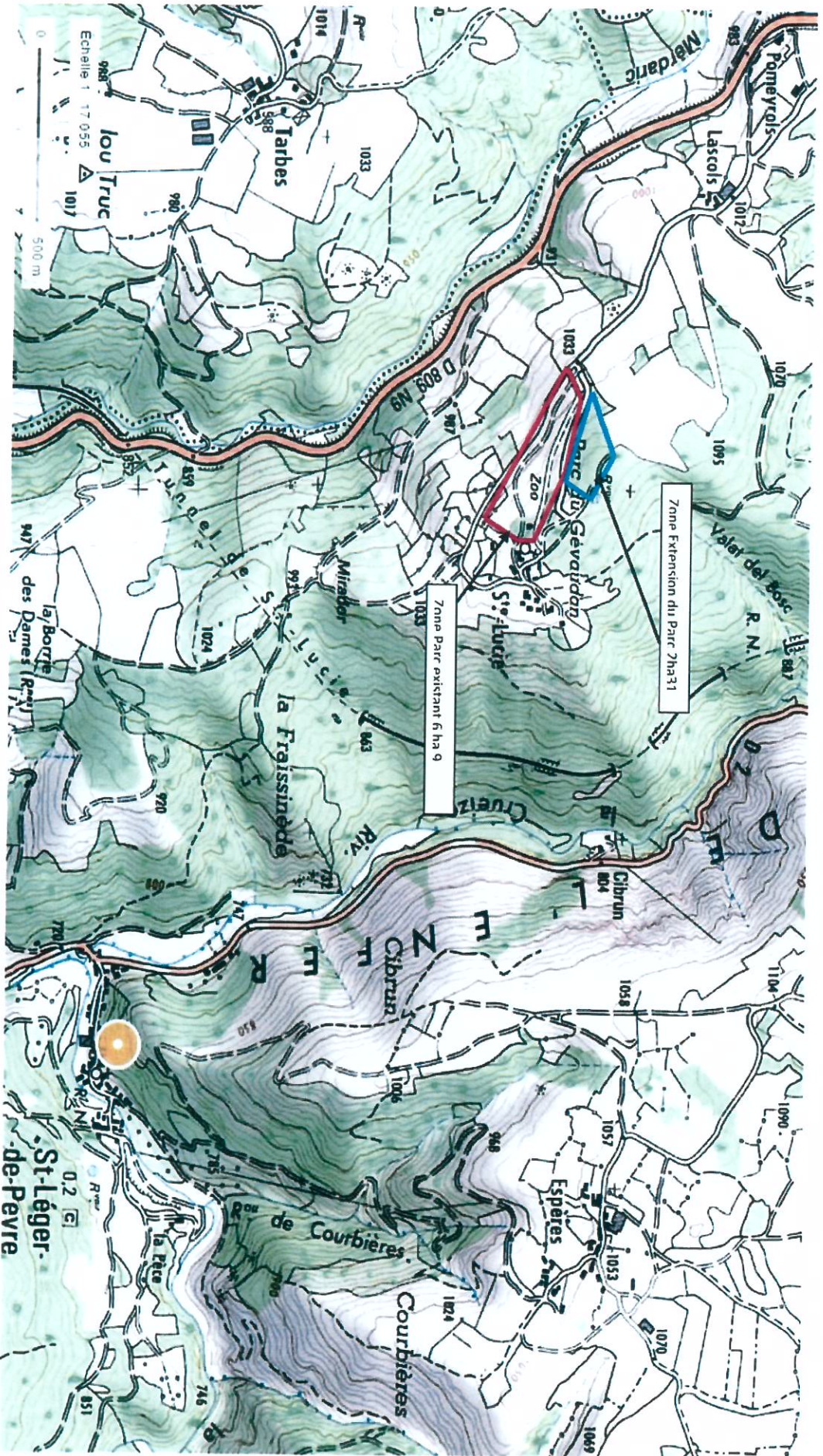

## ■ L'organisation spatiale générale – extension du parc

Le projet est organisé en zones thématiques :

1. Une zone de mise en condition sur la thème de la Bête (extension)
2. Une zone dédiée à la relation Homme / Loup dans l'imaginaire (extension)
3. Une grande zone centrale sur le thème de la Lozère Sauvage (sur le parc historique)
4. La création d'une zone récréative « ferme » traitant la problématique de cohabitation Homme / Loup
5. Une zone ouvrant sur la présence du Loup dans le Monde

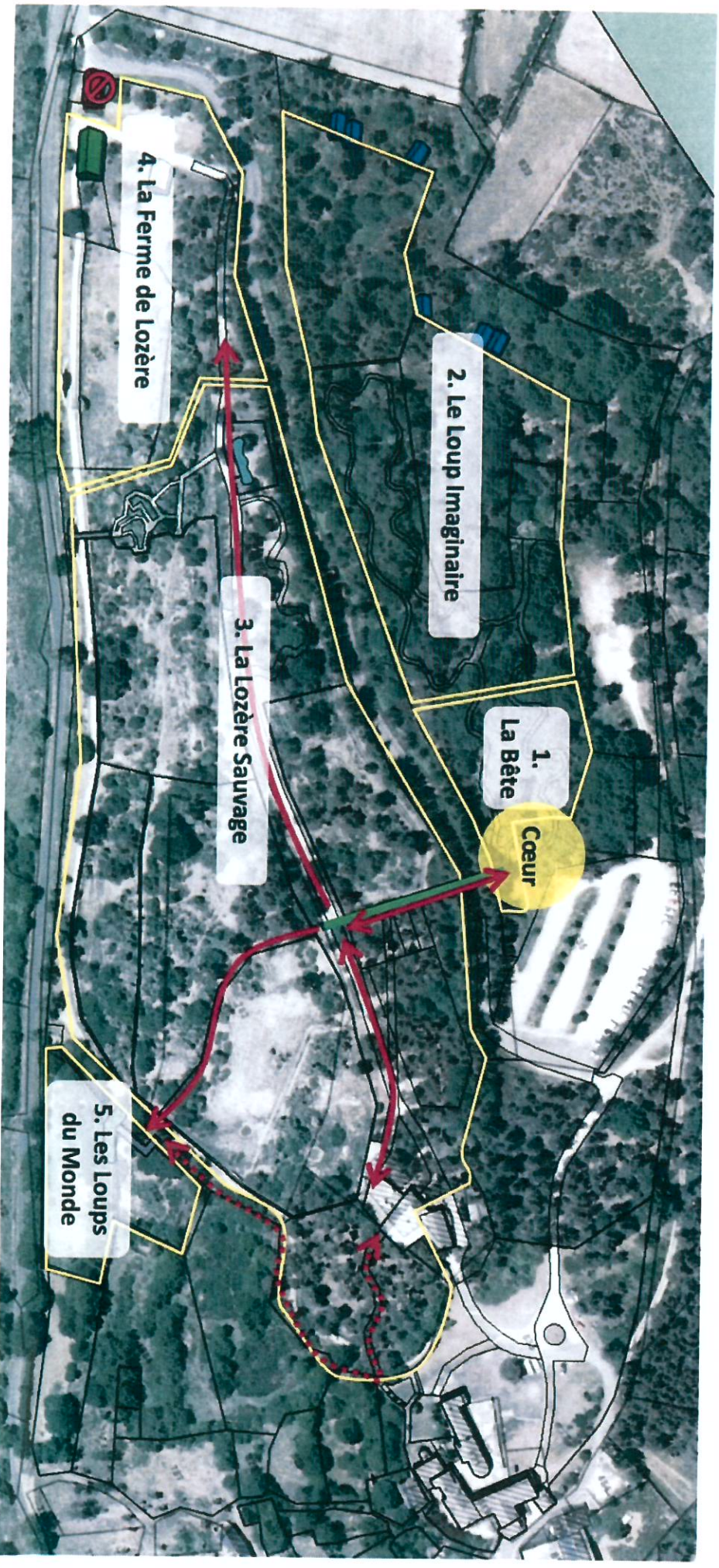

- Le projet est organisé en zones thématiques :
1. Une zone de mise en condition sur la thème de la Bête (extension)
  2. Une zone dédiée à la relation Homme / Loup dans l'imaginaire (extension)
  3. Une grande zone centrale sur le thème de la Lozère Sauvage (sur le parc historique)
  4. La création d'une zone récréative « ferme » traitant la problématique de cohabitation Homme / Loup
  5. Une zone ouvrant sur la présence du Loup dans le Monde

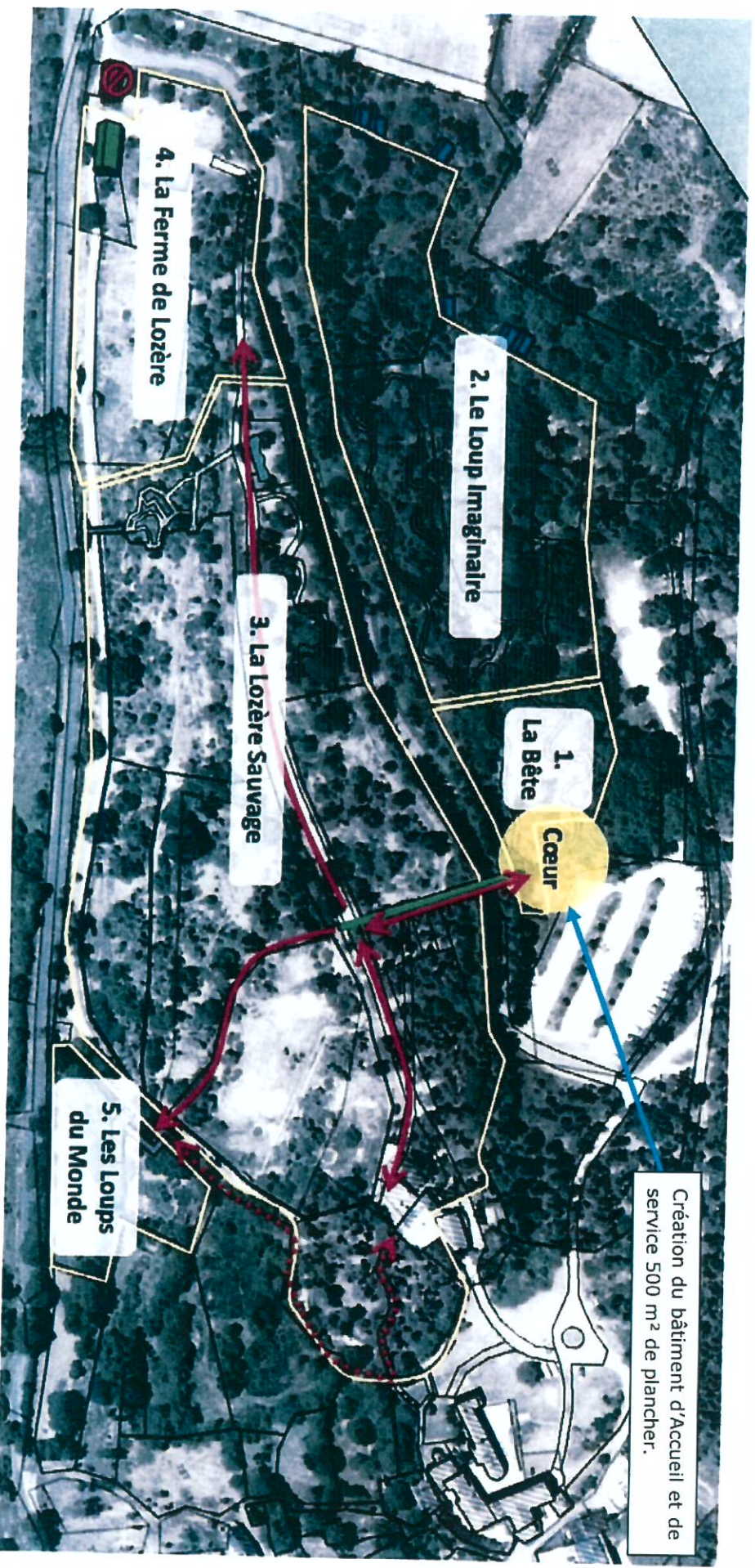

## ■ Création d'un bâtiment d'accueil

Le poste d'encasement du snack / point chaud doit être proche de l'accès terrasse / aire de jeux

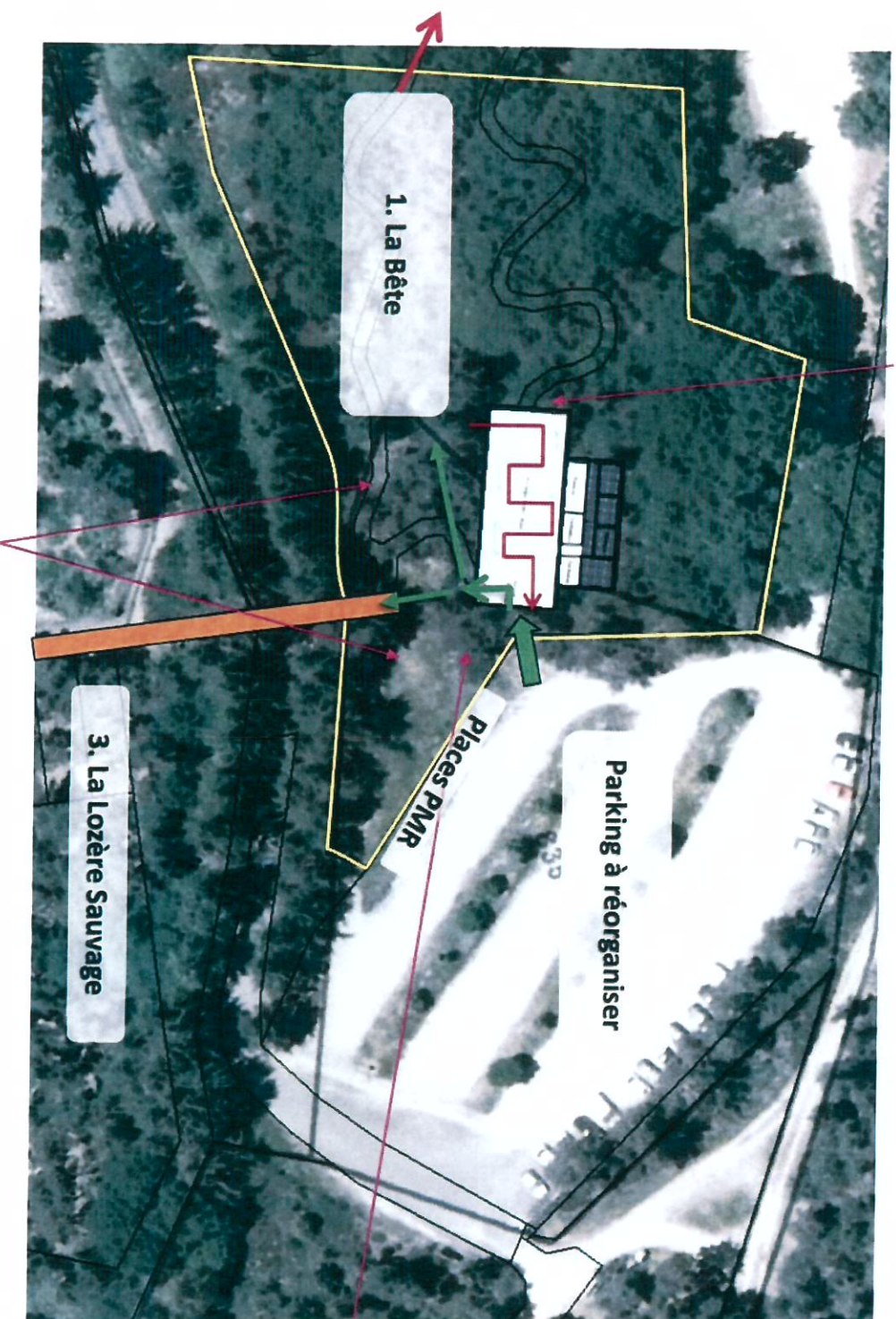

### 2. Le Loup Imaginaire

### 1. La Bête

Parking à réorganiser

Places PMR

### 3. La Lozère Sauvage

Il faut laisser assez d'espace entre la route et le bâtiment pour permettre la libre circulation des visiteurs

Il faut laisser assez d'espace entre le parking et l'entrée pour marquer la rupture et accueillir correctement les flux + réserve d'espace pour cour de service / livraisons