

Chemin du château d'eau
Lieu-dit Carmentranem
30520 St Martin de Valgalgues
Parcelles AB/300-814

St-Martin-de-Valgalgues

PLAN DE SITUATION – Echelle : 1/25000

Département :
GARD

Commune :
SAINT-MARTIN-DE-VALGALGUES

DIRECTION GÉNÉRALE DES FINANCES PUBLIQUES

EXTRAIT DU PLAN CADASTRAL INFORMATISÉ

Le plan visualisé sur cet extrait est géré
par le centre des impôts foncier suivant :

Section : AB
Feuille : 000 AB 01

Échelle d'origine : 1/2000
Échelle d'édition : 1/2000

Date d'édition : 29/08/2012
(fuseau horaire de Paris)

Coordonnées en projection : RGF93CC44
©2011 Ministère du budget, des comptes
publics, de la fonction publique et de la
réforme de l'Etat

Cet extrait de plan vous est délivré par :

cadastre.gouv.fr

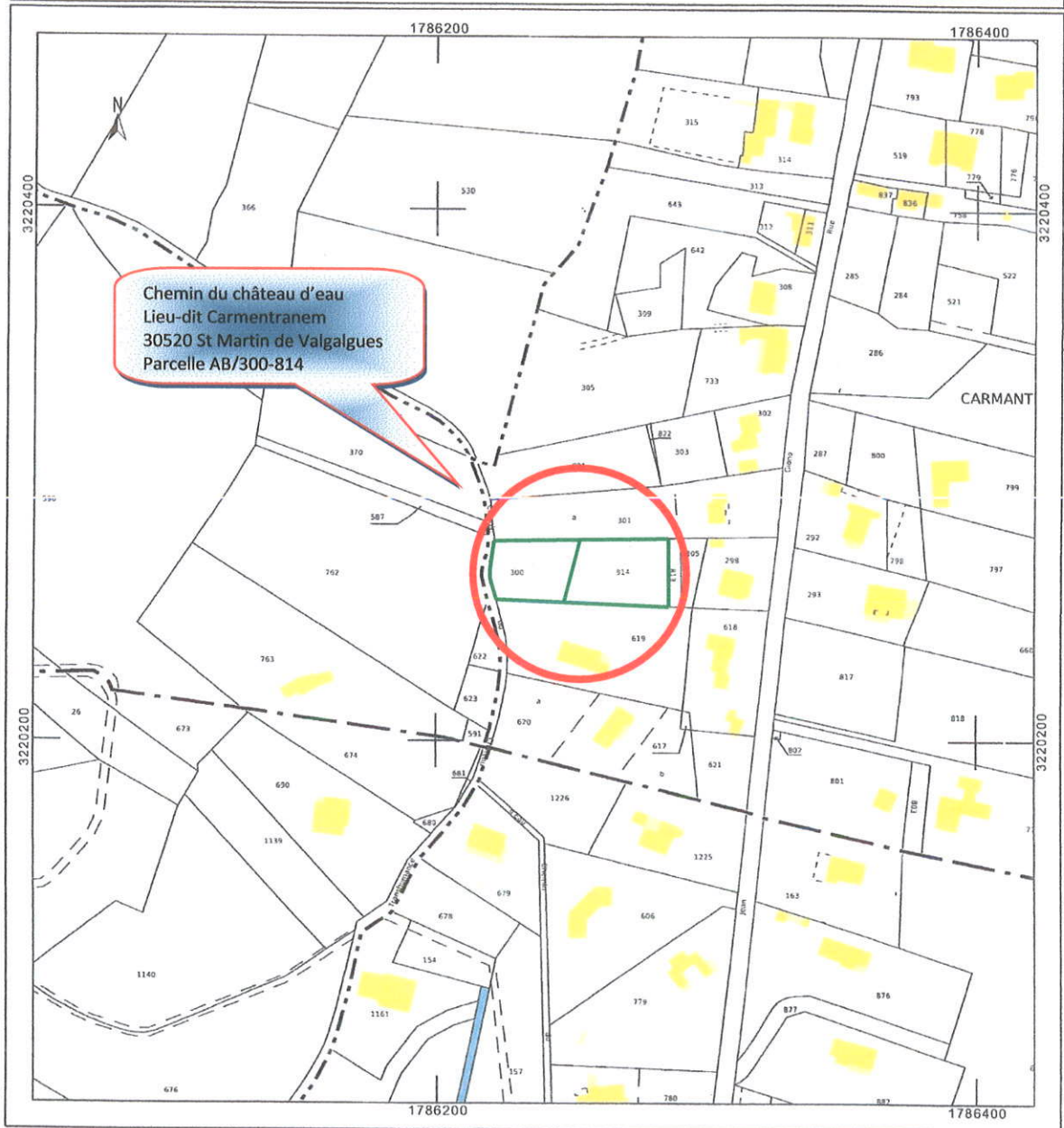

Plan de masse du projet

Echelle 1/300

Propriété de :
Mr Kamel KERRACHE et Mme Sabrina ILLA
15, rue François de Préssensé
Tamaris
30100 ALES

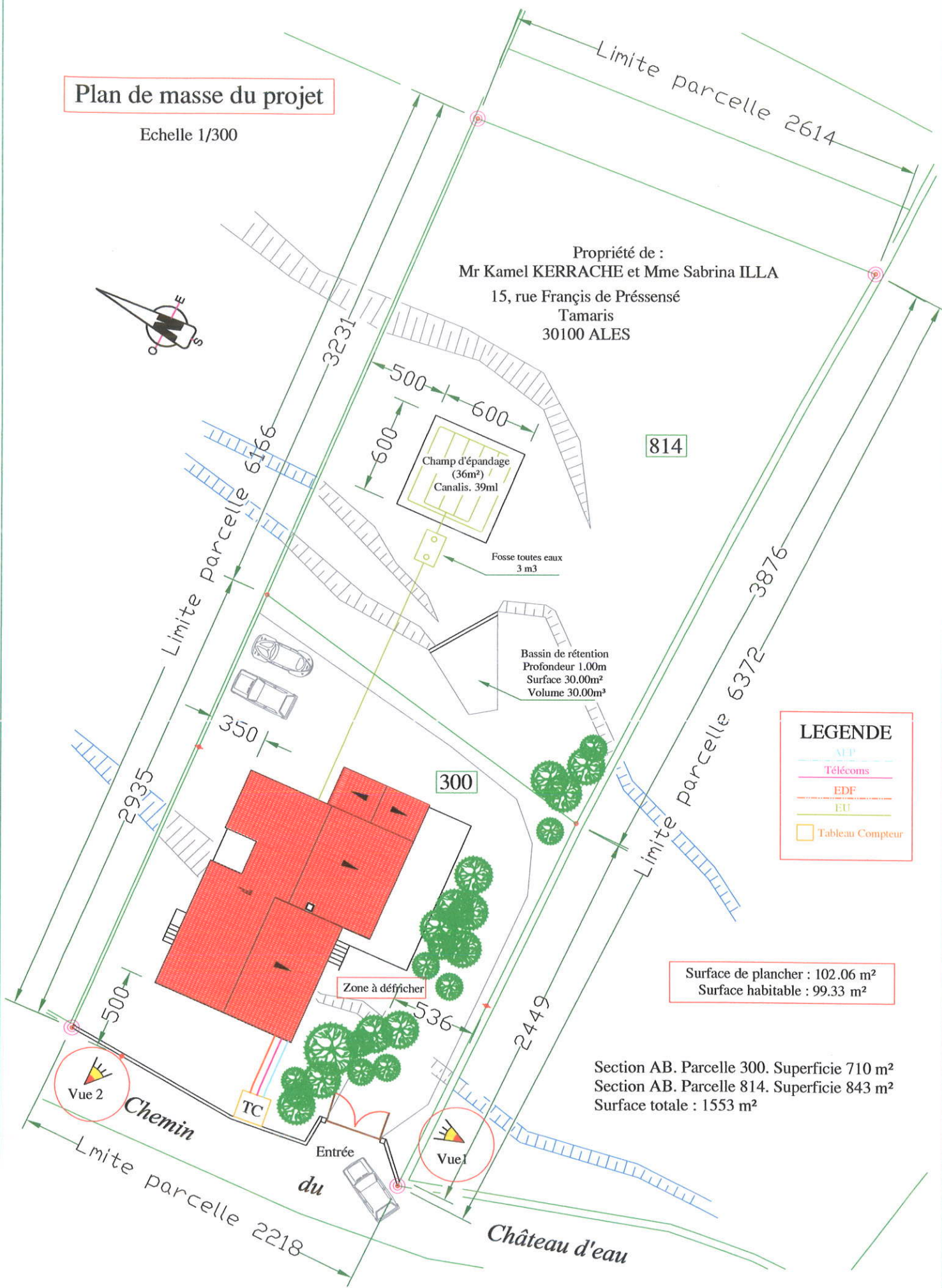
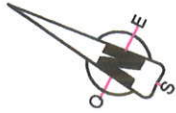

814

300

LEGENDE	
	AEP
	Télécoms
	EDF
	EU
	Tableau Compteur

Surface de plancher : 102.06 m²
Surface habitable : 99.33 m²

Section AB. Parcelle 300. Superficie 710 m²
Section AB. Parcelle 814. Superficie 843 m²
Surface totale : 1553 m²

Façade Sud

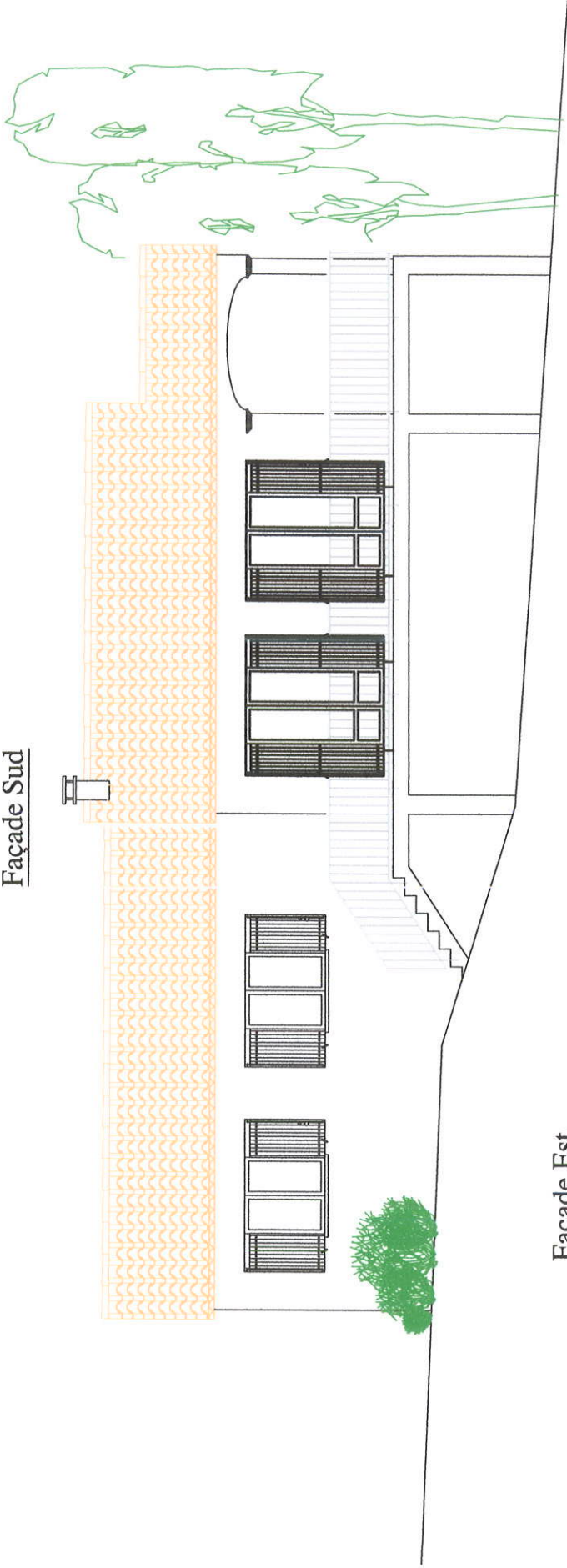

Façade Est

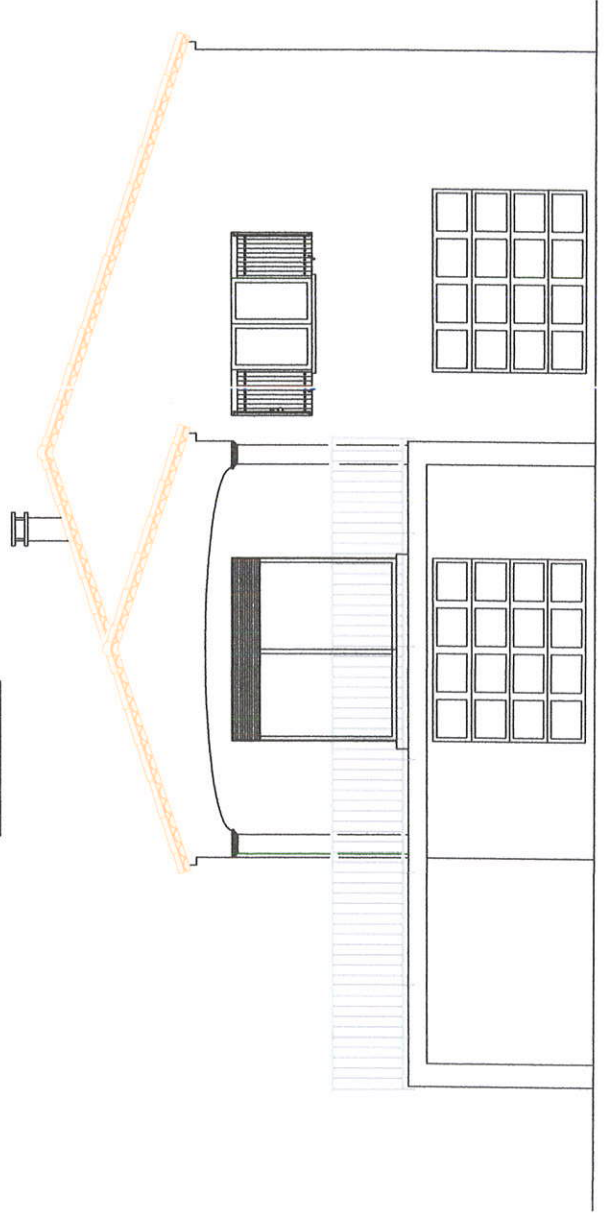

Echelle 1/100

Façade Nord

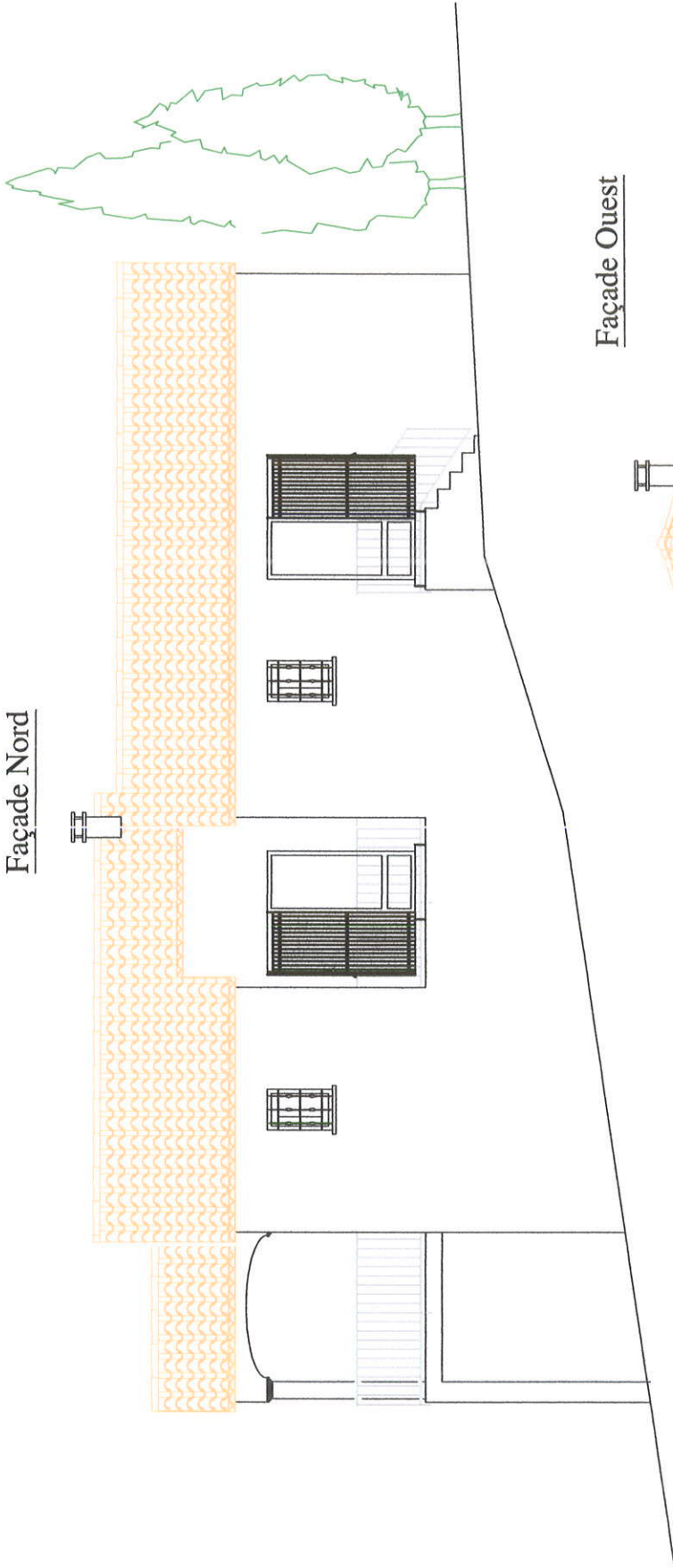

Façade Ouest

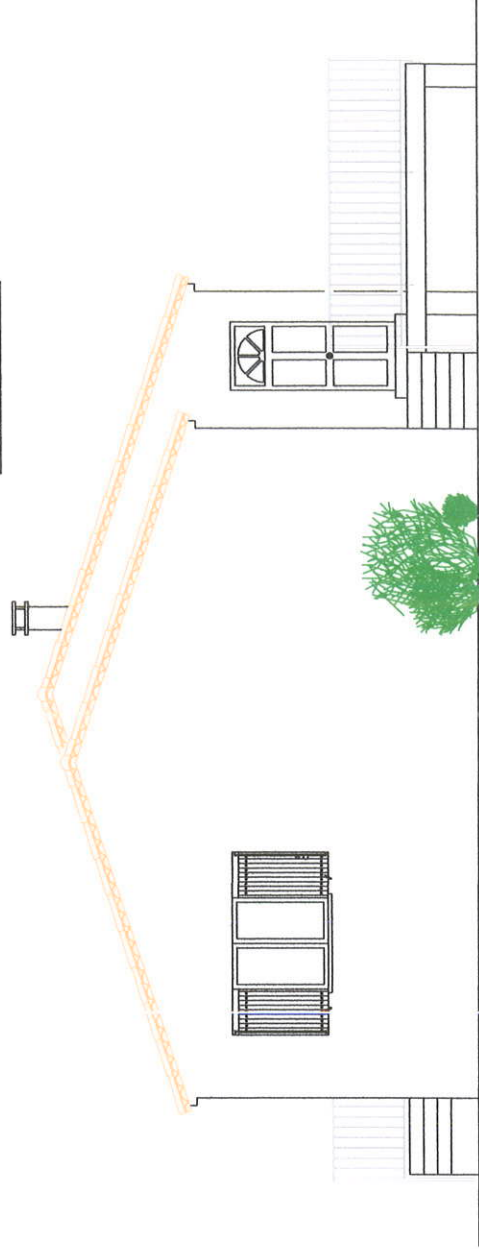

Echelle 1/100

VUE 1 - Sud Ouest



Zone à défricher
(~ 15 arbres)

Le 20/09/2012
Dominique FOURNIER