



@ IGN 2012 - www.geoportail.gouv.fr/mentions-legales







Longitude :
Latitude :

3° 50' 29.9" E
43° 57' 51.2" N

26/10/2012 à 17 h 06.



Légende :

-  Réseaux AEP
-  Réseaux FT
-  Réseaux EDF
-  Réseaux EP
-  Réseaux EU
-  Sol stabilisé pour VL

Hauteur du point



PC 08



Coupe du terrain

Département :
GARD

Commune :
ST HIPPOLYTE DU FORT

DIRECTION GÉNÉRALE DES FINANCES PUBLIQUES

EXTRAIT DU PLAN CADASTRAL INFORMATISÉ

Le plan visualisé sur cet extrait est géré
par le centre des Impôts foncier suivant :
NIMES

Section : AE
Feuille : 000 AE 01

Échelle d'origine : 1/2000
Échelle d'édition : 1/2000

Date d'édition : 26/10/2012
(fuseau horaire de Paris)

Coordonnées en projection : Lambert III
©2012 Ministère de l'Économie et des
Finances

Cet extrait de plan vous est délivré par :

cadastre.gouv.fr

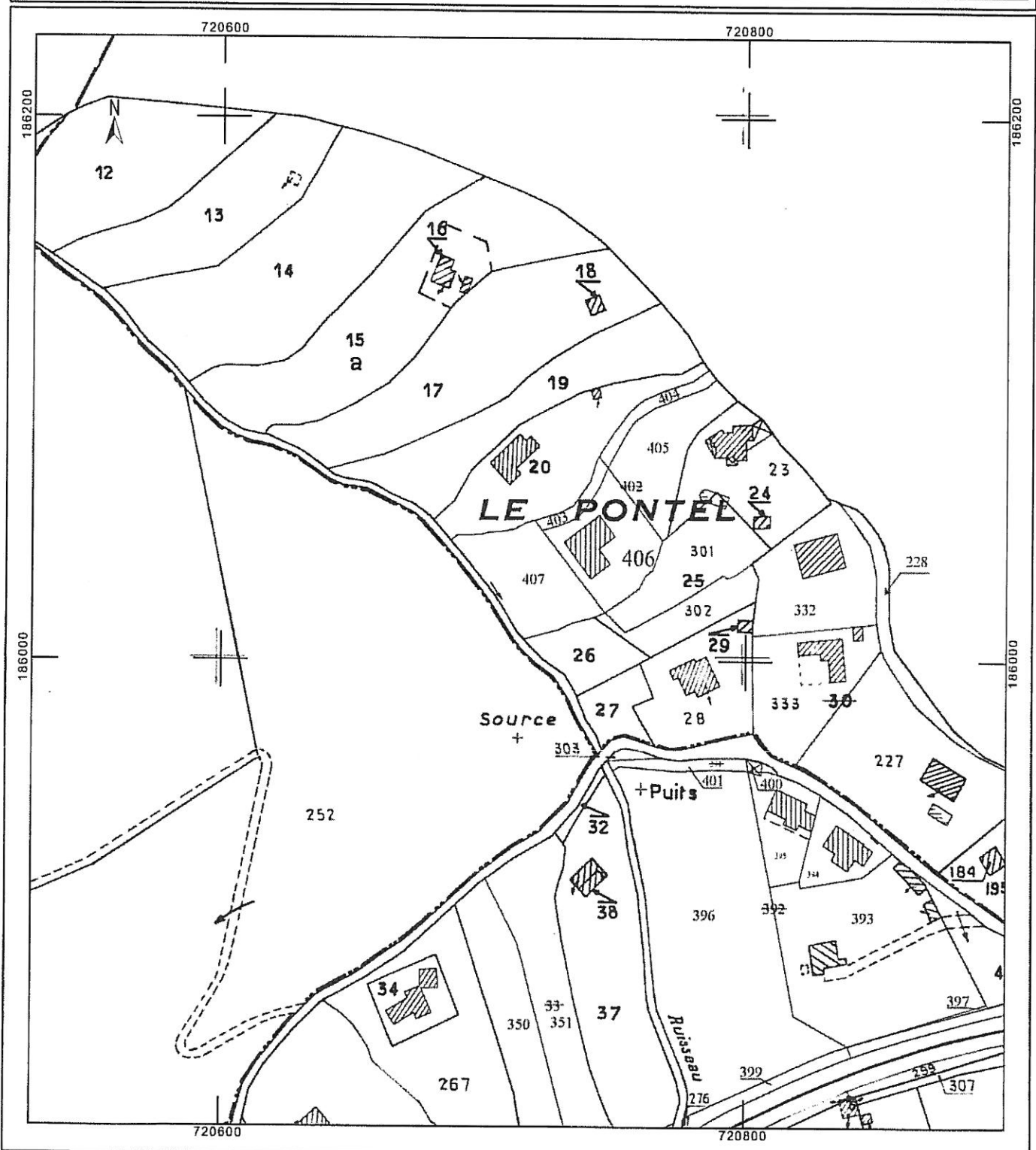

PROJET
Maison
Individuelle
SABATIER

Le Pontel
30170 St Hippolyte du Fort

Construction d'une
maison individuelle

134,1 m² de SDP

PC02-2
PLAN de MASSE
- prises de vues
pour PC 07 et 08

Juin 2012

Echelle : 1/500

Maitre d'Ouvrage :

Mr et Mme SABATIER
Rue du Peyrou

