

MAÎTRE D'OUVRAGE :

Monsieur SANCHEZ Loïc

Tél : 06 23 78 46 00
mail : loune86@hotmail.com

Construction d'une maison individuelle
sur la commune de Nîmes
1292 Chemin du Mas de Baron
30900 Nîmes



DATE :

25/03/2013

N°:

Plan n°01

PHASE :

Permis de construire

Dossier de demande de défrichage

Indice:

ECHELLE :

DATE

Index

DESSINE
PAR

MODIFICATIONS
APPORTEES

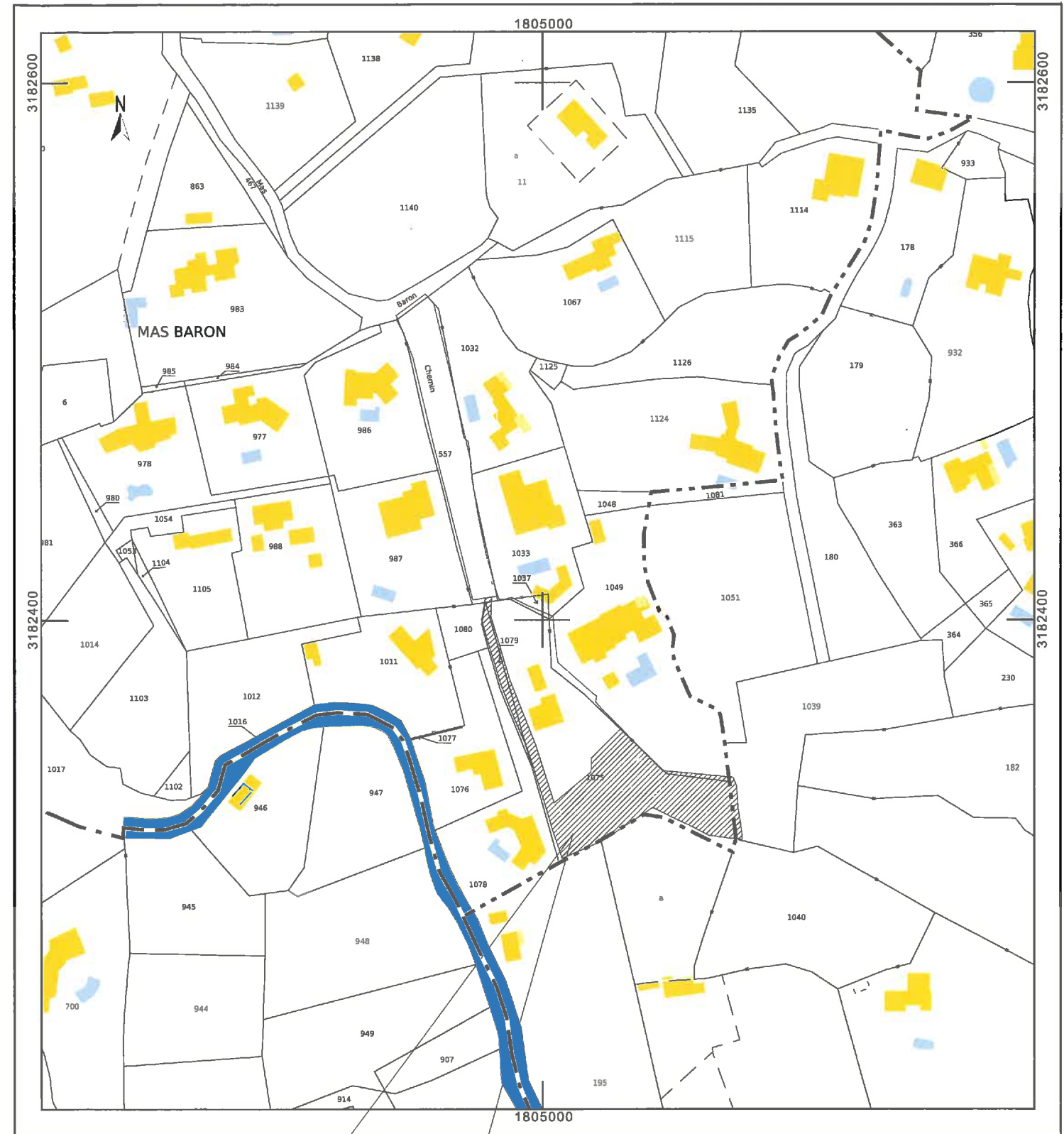

Propriété de Mr SANCHEZ Loïc
Parcelle Lot B

Plan de situation
échelle 1/2000°

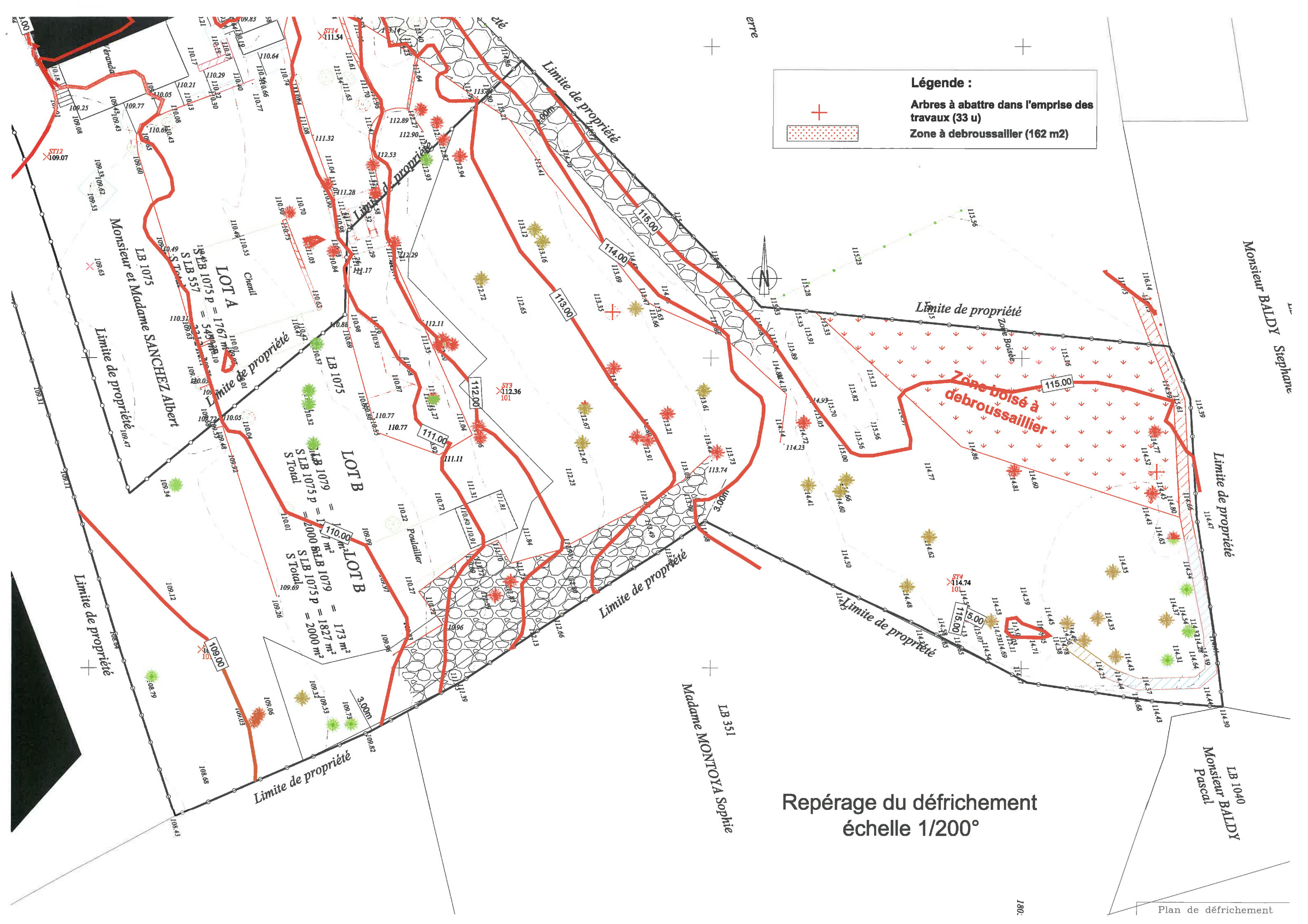

Légende :

- Arbres à abattre dans l'emprise des travaux (33 u)
- Zone à débroussailler (162 m²)

Repérage du défrichage
échelle 1/200°

Plan de masse total
échelle 1/500°

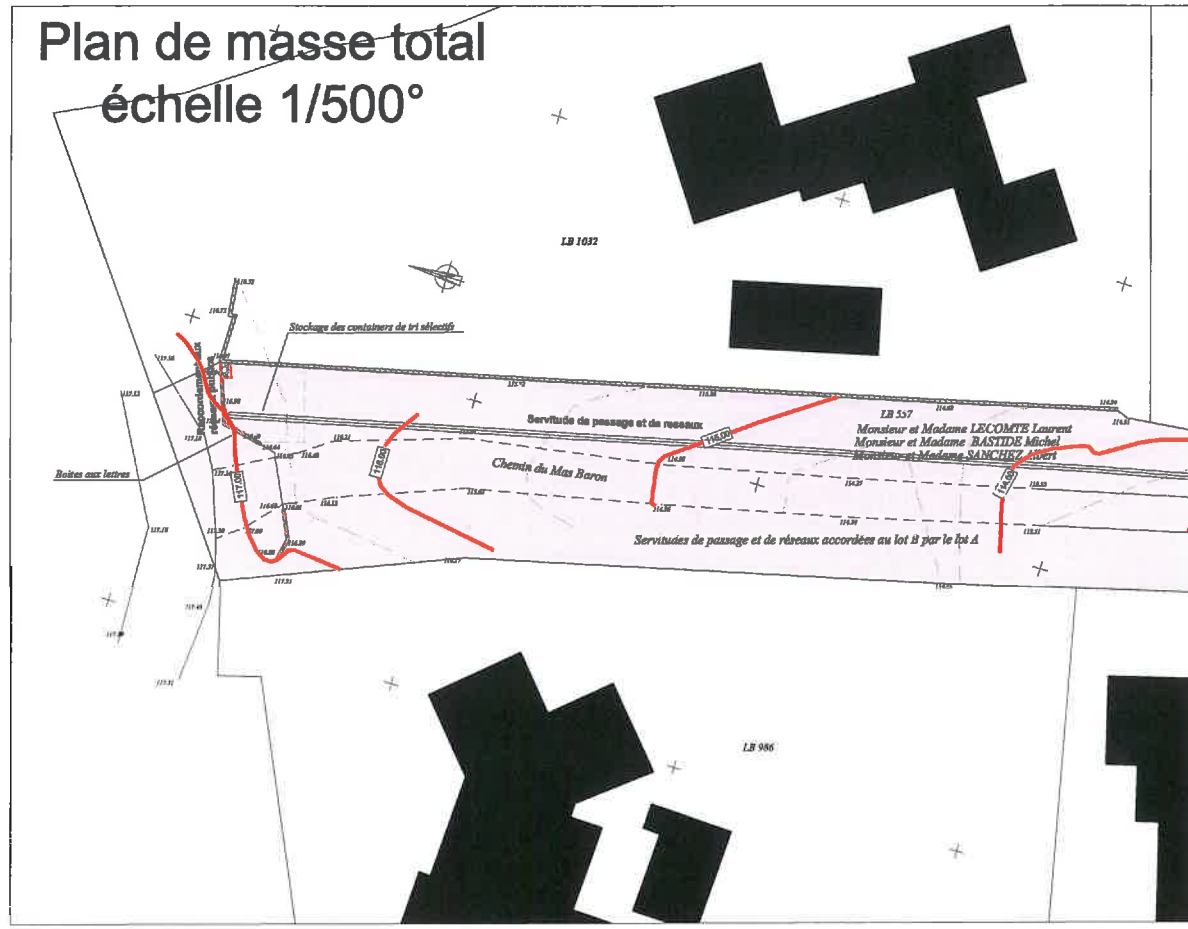

PCMI 2A

Plan de masse total
échelle 1/500°

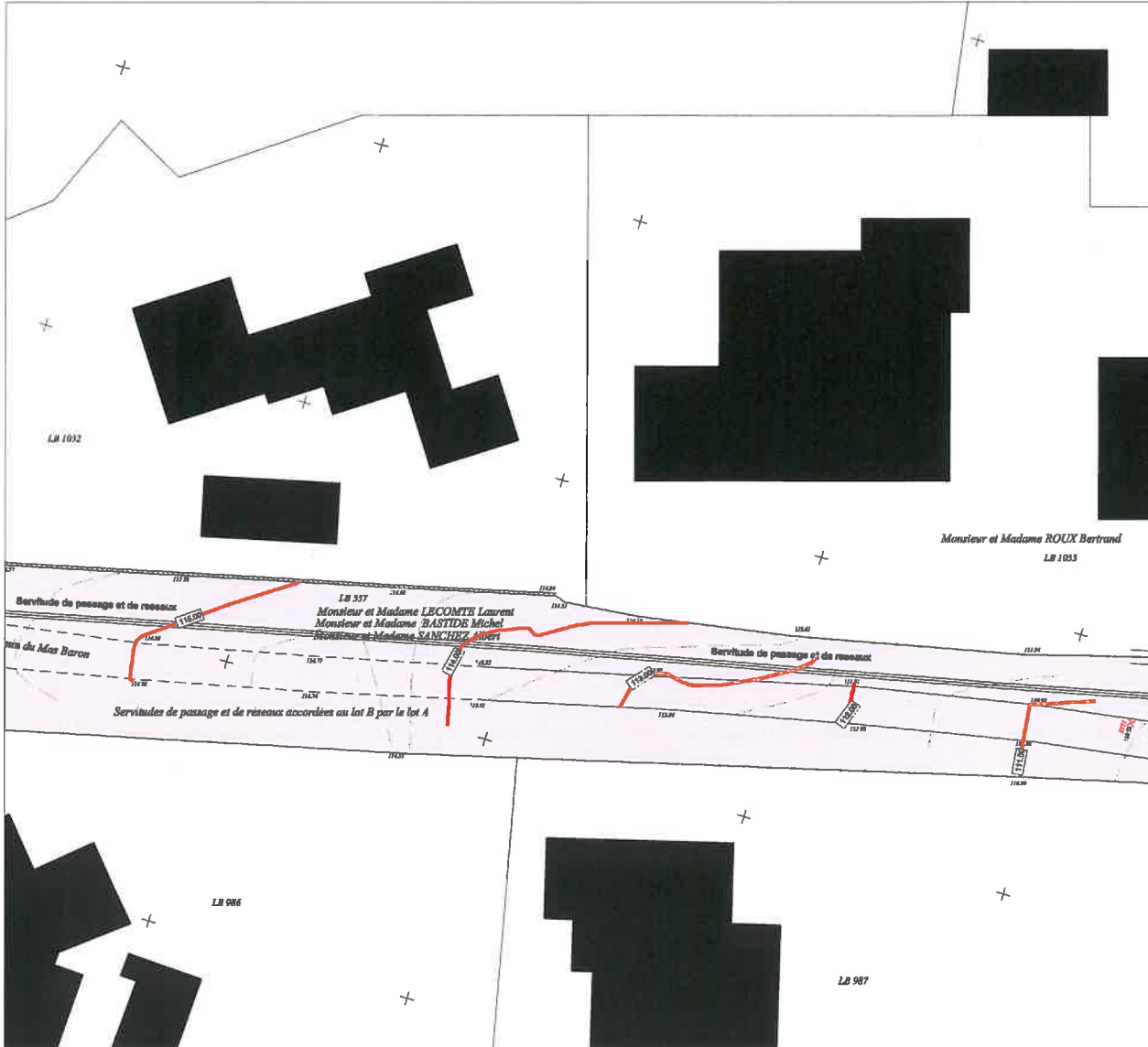
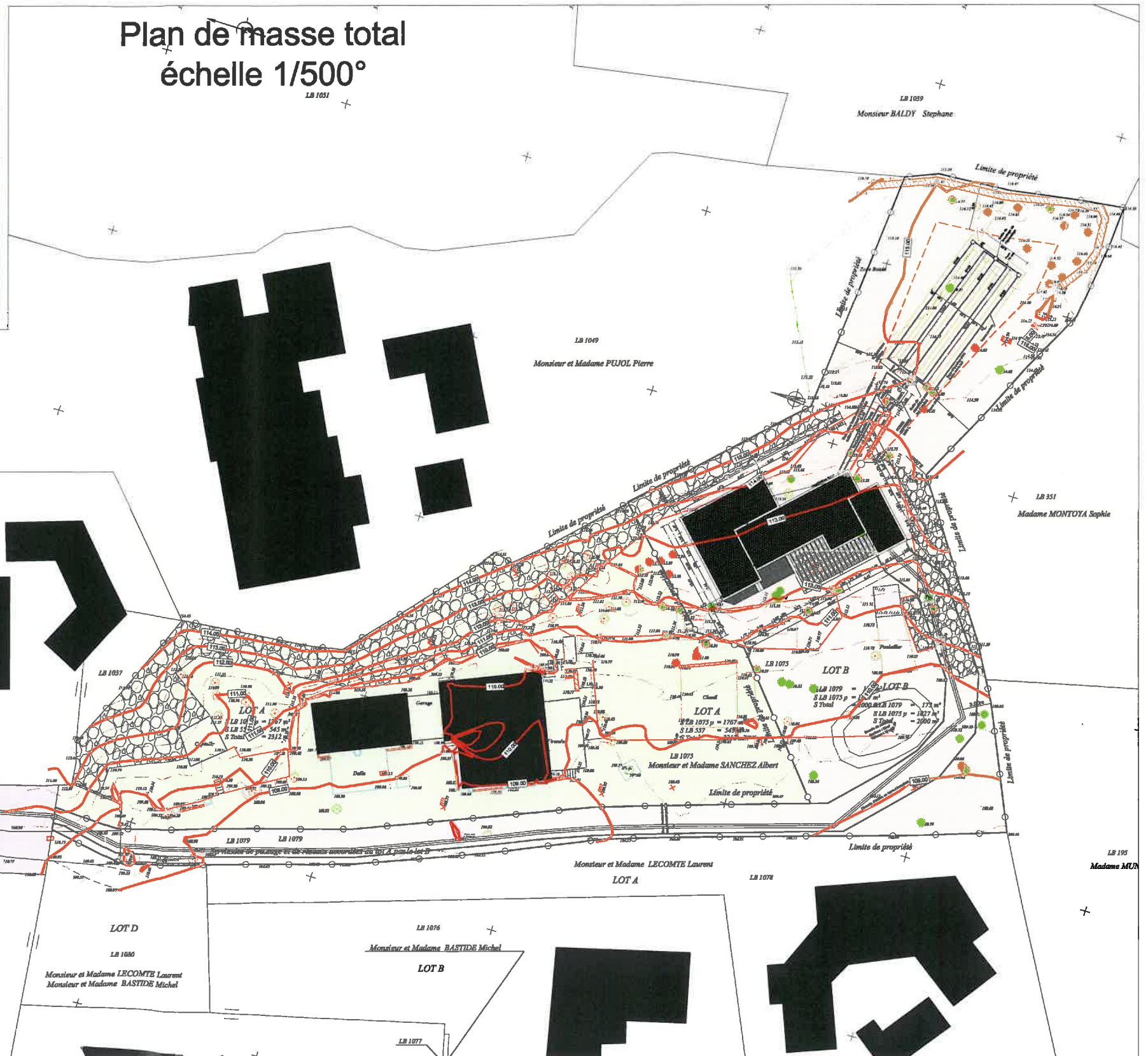

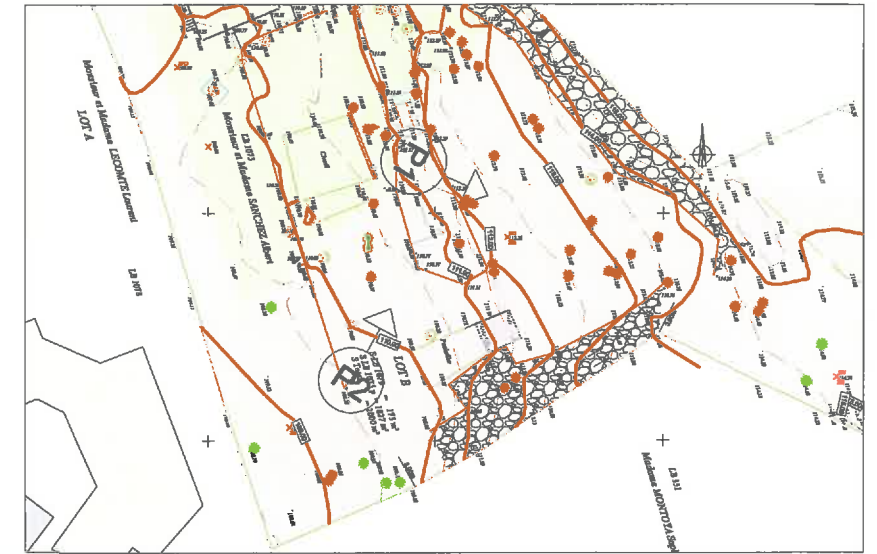

P1

PCMI 7



P2

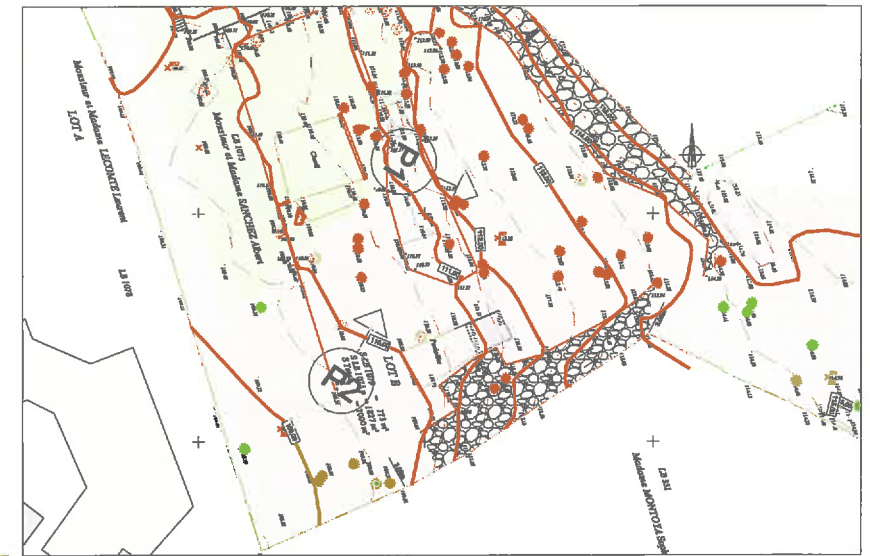

PCMI 8

Perspective Sud Ouest



Perspective Ouest

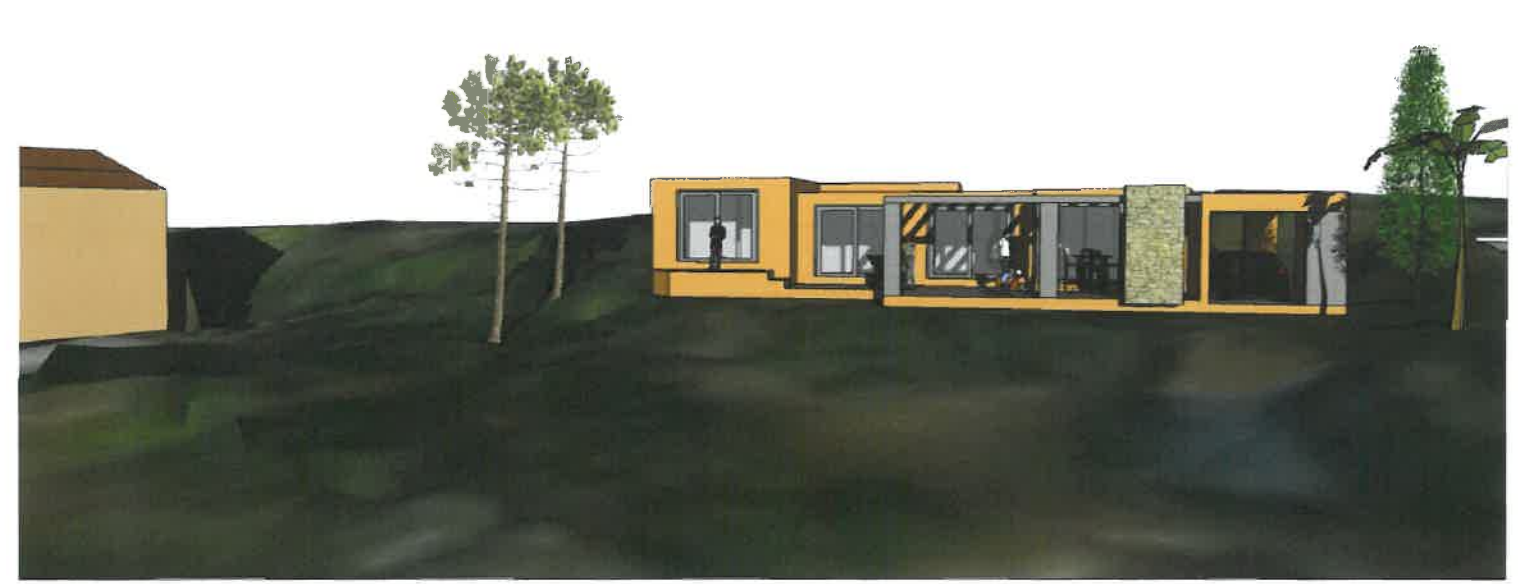

Vue de dessus



Perspective Nord Est



Perspective Nord Ouest

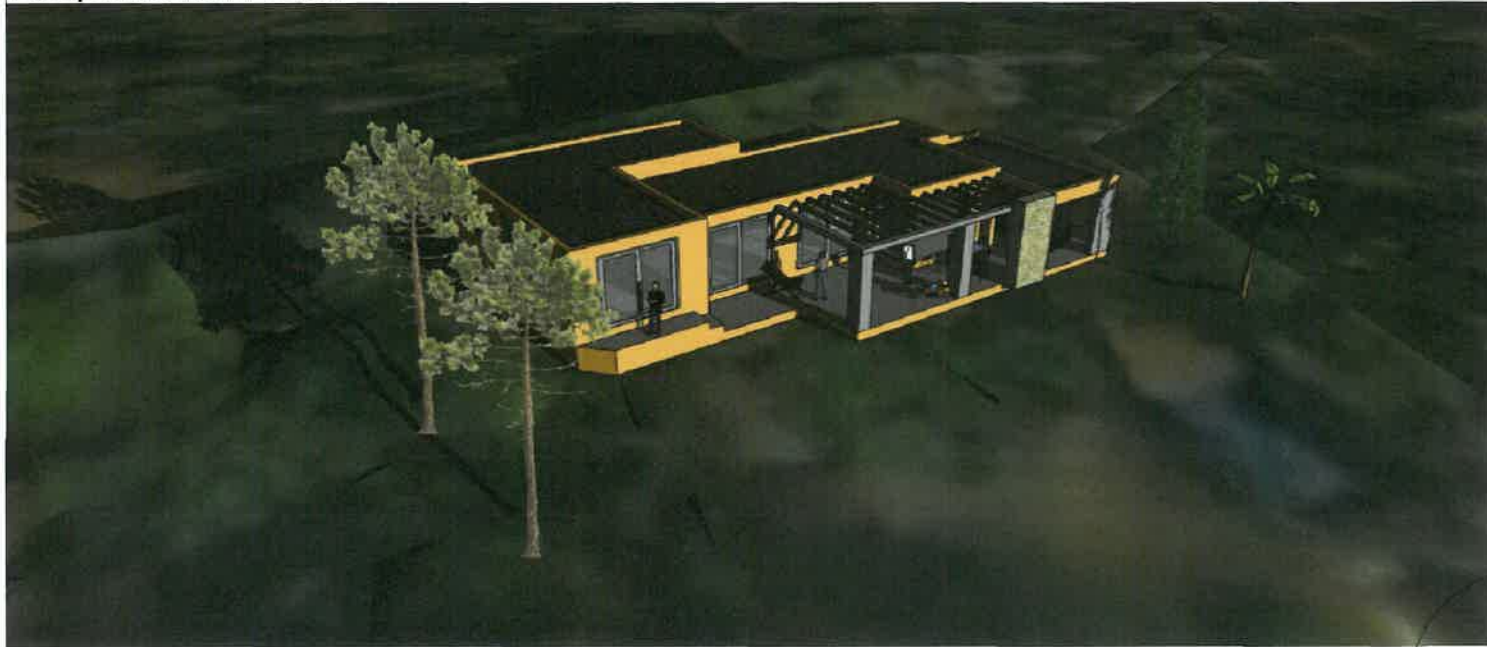

Perspective Sud Est



PCMI 6