



Longitude : 3° 11' 30.8" E
Latitude : 43° 42' 27.1" N

© IGN 2012 – www.geoportail.gouv.fr/mentions-legales

25 GITES LEGERS DE LOISIRS / LUNAS

Ces plans sont la propriété de l'auteur et ne peuvent être utilisés, reproduits, modifiés sans l'accord écrit de celui-ci sous peine de poursuites judiciaires (art. 1714, code de la propriété intellectuelle). Ces plans correspondent à la phase PERMIS DE CONSTRUCTION et ne peuvent pas servir à la construction.



Le Méridien 480 av. St-André de Cordès 30 900 NIMES
Société commerciale
n° nationale S14586 / n° régional Iens91508
Signature :

M. Frédéric WILLMS
15 Impasse Paul Spira
34 200 SÈTE
Signature :

PLAN DE SITUATION

Echelle : 1/20000
Date : 20 / 07 / 2012
Indice : - ou :
DEMANDE D'EXAMEN AU CAS PAR CAS PREALABLE A LA REALISATION D'UNE ETUDE D'IMPACT

Plan : 01



25 GITES LEGERS DE LOISIRS / LUNAS

Ces plans sont la propriété de l'auteur et ne peuvent être utilisés, reproduits, modifiés sans l'accord écrit de celui-ci sous peine de poursuites judiciaires (article L1111-1, code de la propriété intellectuelle). Ces plans correspondent à la phase EN AMB DE CONSTRUCTION et ne peuvent pas servir à la construction.

MUSIANG

La Martinière 410 av. St André de Cadoux 30 000 NIMES
 O d r e d e s e r v i c e s c o n s t r u c t i o n s
 n° nationale S14596 / n° régional lan501508
 Signature :

M. Etienne VILLAS
 15 Impasse Paul Spinoza
 34200 SETE
 Signature :

**PLAN DES
ABORDS**

Echelle : 1/4000
 Date : 20 / 07 / 2012
 Index : - du :
 DEMANDE D'EXAMEN AU CAS PAR CAS PREALABLE A LA REALISATION D'UNE ETUDE D'IMPACT
 Plans : 02

PLAN DE SITUATION

Département :
HERAULT

Commune :
LUNAS

Section : AC
Feuille : 000 AC 01

Échelle d'origine : 1/2000
Échelle d'édition : 1/2000

Date d'édition : 13/04/2012
(fuseau horaire de Paris)

Coordonnées en projection : RGF93CC43

Le plan visualisé sur cet extrait est géré par le
centre des impôts foncier suivant :
CENTRE DES IMPOTS FONCIERS
11 AV PIERRE VERDIER B.P 751 34522
34522 BEZIERS CEDEX
tél. 04 67 35 69 03 - fax 04 67 35 69 00
cdif.beziers@dgi.finances.gouv.fr

Cet extrait de plan vous est délivré par :

cadastre.gouv.fr
©2011 Ministère du budget, des comptes
publics, de la fonction publique et de la réforme
de l'Etat

25 GITES LEGRS DE LOISIRS / LUNAS

Ces plans sont la propriété de l'auteur et ne peuvent être utilisés, reproduits, modifiés sans l'accord écrit de celui-ci sous
peine de poursuites judiciaires (article L111-1, code de la propriété intellectuelle). Ces plans correspondent à la phase
PERMIS DE CONSTRUIRE et ne peuvent pas servir à la construction.

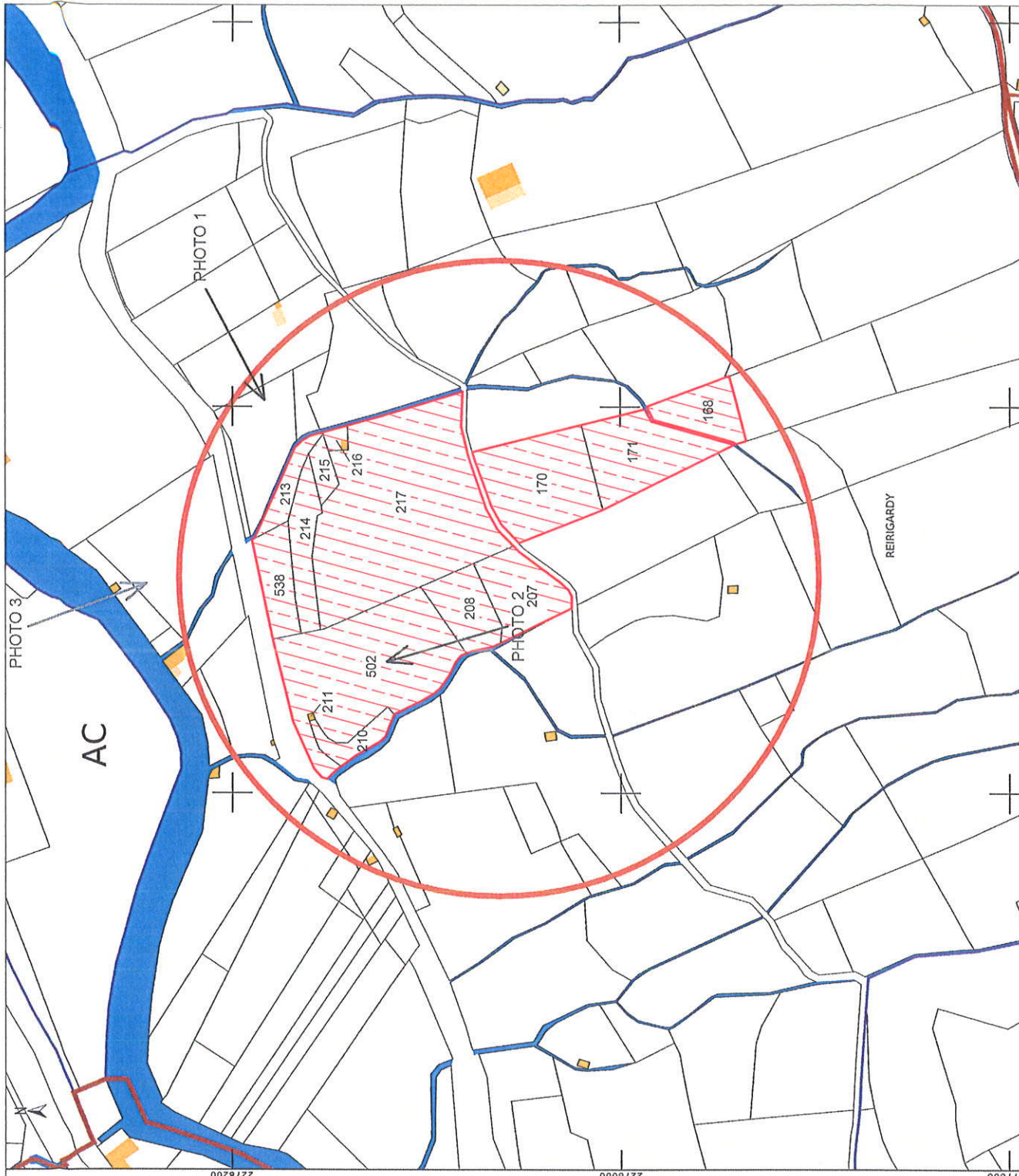

M. Frédéric VILLIJS
3 Impasse Paul Spinoza
34 260 BEZIERS
Signature :

Le Meridien 480 av. St André de Cadolès 30 900 NIMES
O r d r e d e s a r c h i t e c t e s
n° nationale S 14 996 / n° régional Ians 01508
Signature :



PLAN DE SITUATION

Echelle : 1/2000

Date : 20/07/2012

Indice : - Id. :

DEMANDE D'EXAMEN AU CAS PAR CAS PREALABLE A LA REALISATION D'UNE ETUDE D'IMPACT

Place : 03

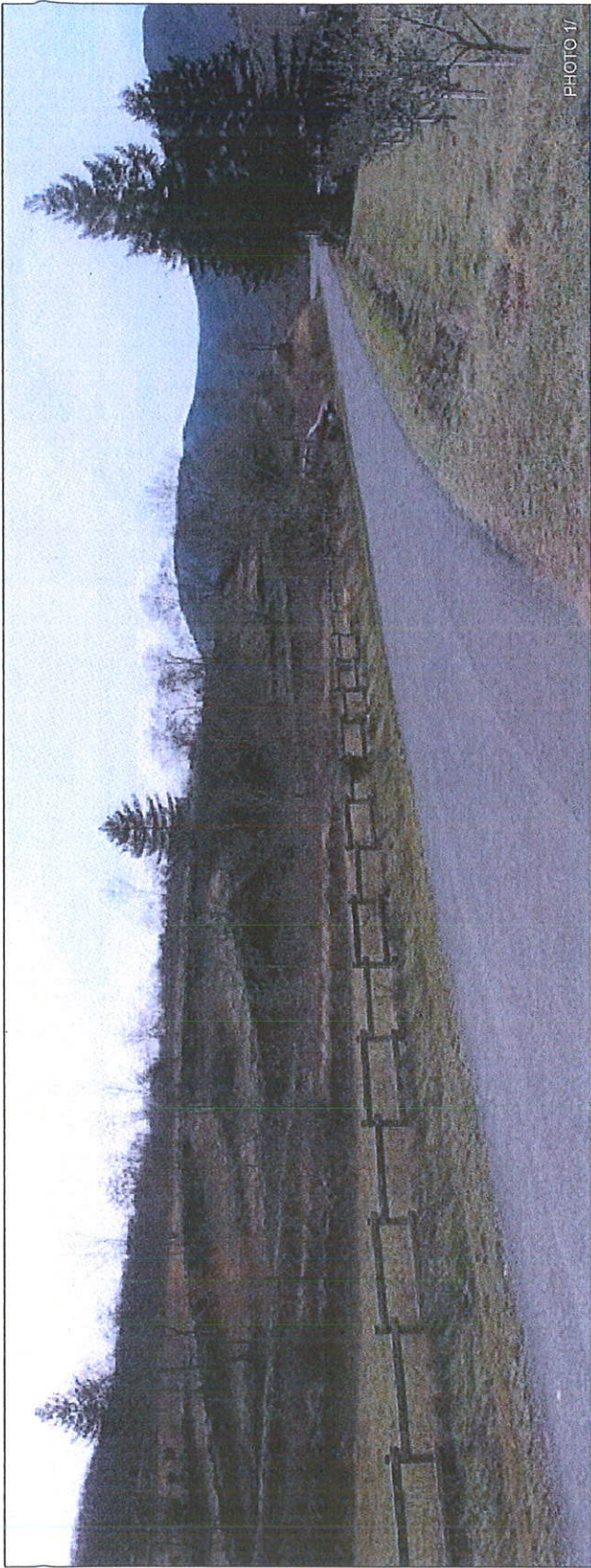

PHOTO 1/



PHOTO 2/

25 GITES LEGERS DE LOISIRS / LUNAS

Ces plans sont la propriété de l'auteur et ne peuvent être utilisés, reproduits, modifiés sans l'accord écrit de celui-ci sous peine de poursuites judiciaires (article L111-1, code de la propriété intellectuelle). Ces plans correspondent à la phase PERMIS DE CONSTRUIRE et ne peuvent pas servir à la construction.

MUSTANG

Le Meridian, 480 av. St André de Codols 30 900 NIMES
 n° national 5 45 96 / n° régional 1 60 50 1 50 8
 Signature :

M. Frédéric LUNAS
 34 200 SETE
 Signature :

**PHOTOGRAPHIES
 DU SITE
 PRISES LE 16/02/12**

Echelle : -
 Date : 20 / 07 / 2012
 Plan : -

Plan : 04

DEMANDE D'EXAMEN AU CAS PAR CAS PREALABLE A LA REALISATION D'UNE ETUDE D'IMPACT

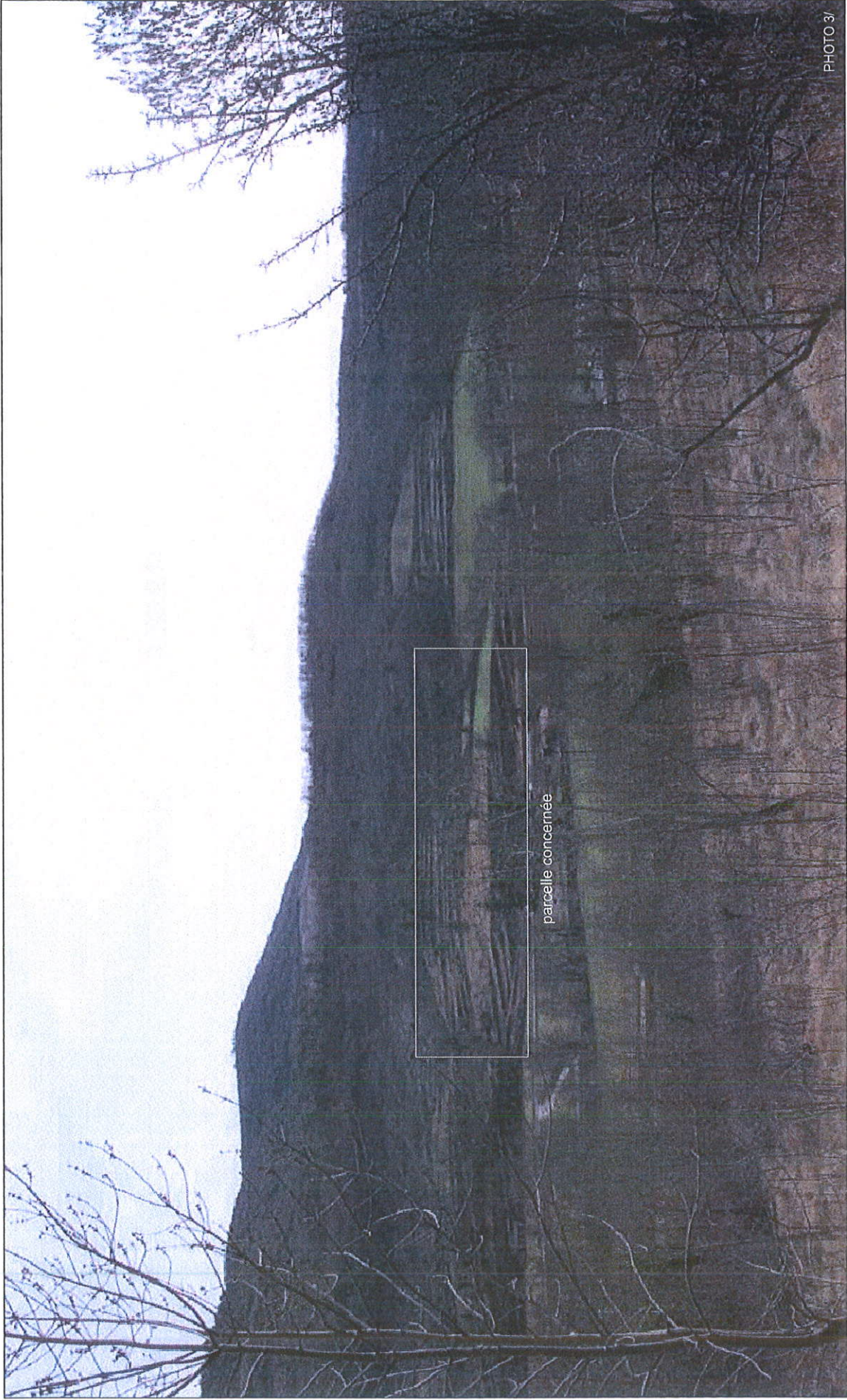

parcelle concernée

PHOTO 3/

25 GITES LEGERS DE LOISIRS / LUNAS

Ces plans sont la propriété de l'auteur et ne peuvent être utilisés, reproduits, modifiés sans l'accord écrit de celui-ci sous peine de poursuites judiciaires (art. 17, code de la propriété intellectuelle). Ces plans correspondent à la phase PERMIS DE CONSTRUCTION et ne peuvent pas servir à la construction.



Le Méridien 430 av. St André de Cepoils 30 800 NIMES
 Ordre des architectes
 n° nationale 514596 / n° régional lan301508
 Signature:

M. Frédéric WILLAS
 15 Impasse Pui Sphocsa
 34 200 SETE
 Signature:

**PHOTOGRAPHIES
 DU SITE
 PRISES LE 16/02/12**

Echelle: -

Date: 20 / 07 / 2012

Plan: 05

DEMANDE D'EXAMEN AU CAS PAR CAS PRÉALABLE À LA RÉALISATION D'UNE ÉTUDE D'IMPACT

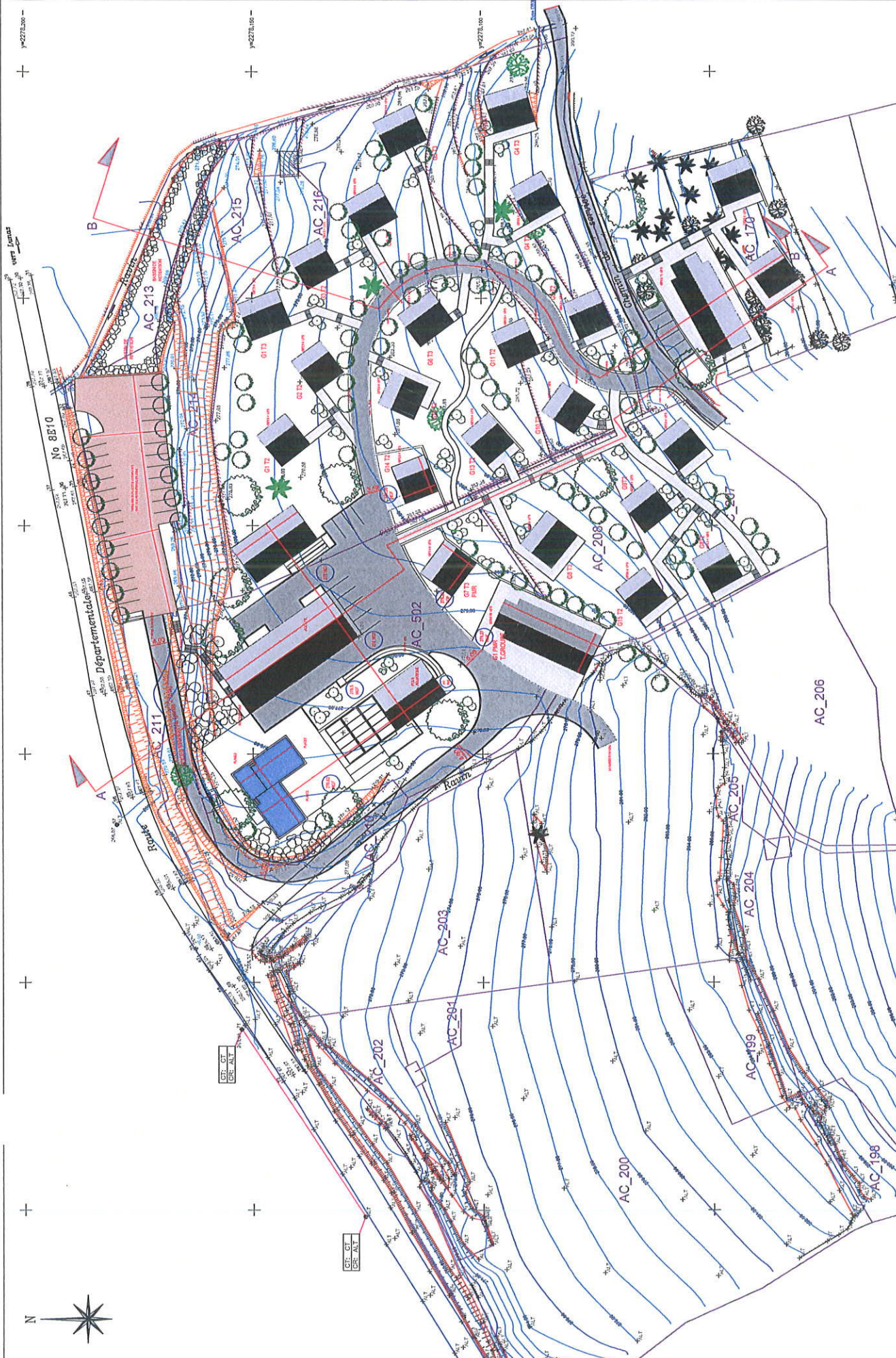

<p>25 GITES LEGERS DE LOIRS / LUNAS</p> <p><small>Ces plans sont la propriété de l'auteur et ne peuvent être utilisés, reproduits, modifiés sans l'accord écrit de celui-ci sous peine de poursuites judiciaires (article L111-1, code de la propriété intellectuelle). Ces plans correspondent à la phase PERMIS DE CONSTRUIRE et ne peuvent pas servir à la construction.</small></p>		<p>MUSTANG</p>	<p>Signature: _____</p>	<p>Le Meridiem 480 av. St André de Codols 30 900 NIMES O r d r e d e s a r c h i t e c t e s n° nationale S14596 / n° régional Ians01506</p>	<p>M. Frédéric VILMIS 10 Impasse Paul Sphéras 34 200 SÈTE</p> <p>Signature: _____</p>	<p>PLAN DU PROJET</p>	<p>Echelle: 1 / 7 5 0</p>	<p>Date: 20 / 07 / 2012</p>	<p>Plan: 07</p>