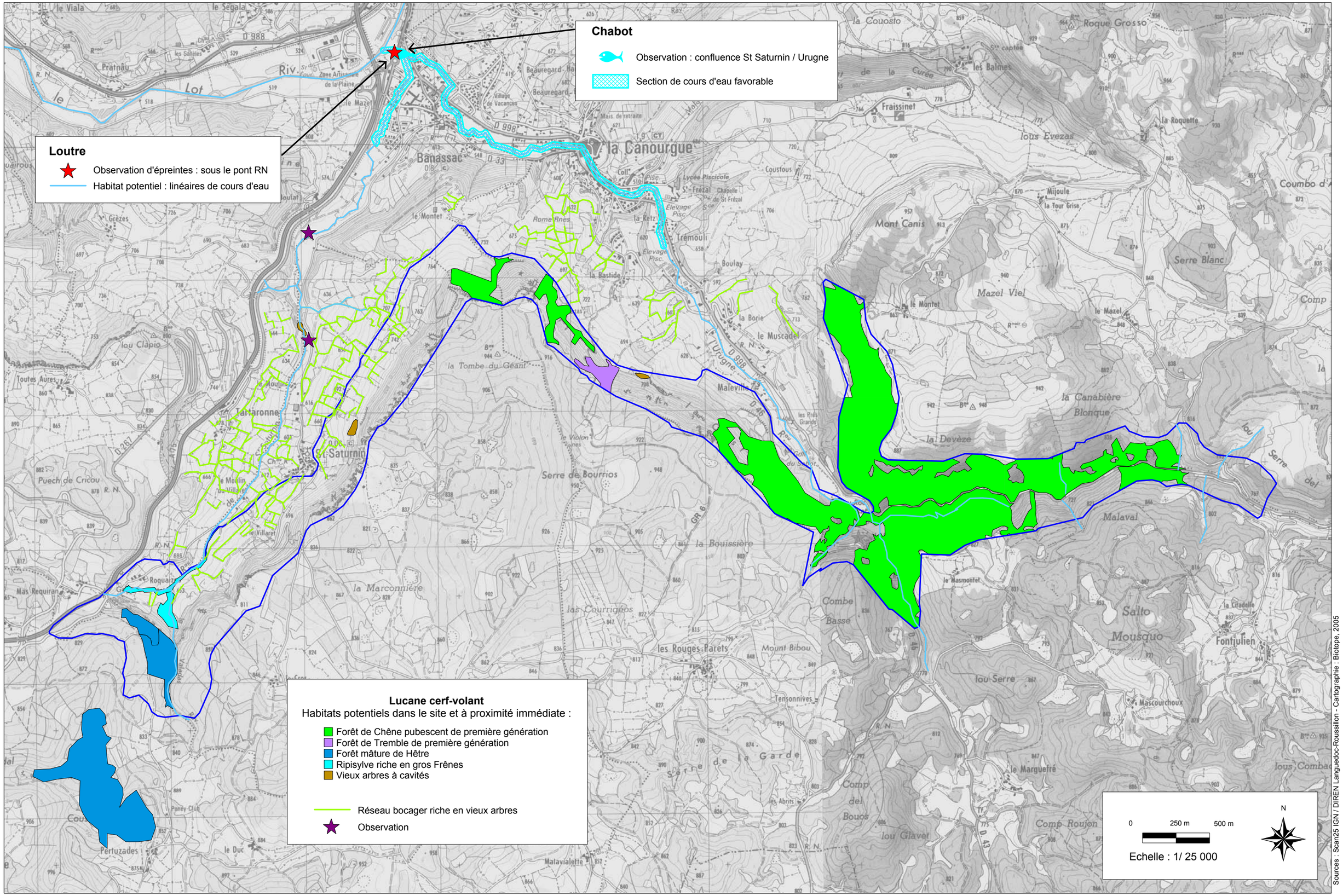ESPECES D'INTERET COMMUNAUTAIRE OBSERVEES A PROXIMITE DU SITE : LE CHABOT, LA LOUTRE ET LE LUCANE-CERF-VOLANT