

Propriété de Mme Anne BRAHIN-BARNET

CADASTRE :

Section BT, Nos 32, 33, 48, et 474





Lieu-dit: "Le Pothion Sud"

Contenance cadastrale: 1ha 83a 38 ca - Surface apparente: 18368 m²

Demande d'examen au cas par cas préalable à la réalisation d'une étude d'impact

Annexe 5: Plan des abords

LEGENDE:

-  Habitat diffus
-  Piscine
-  Voirie
-  Emprise du projet
-  Emprise de 100m autour du projet



Echelle : 1 / 2000



GÉOMÈTRE-EXPERT
CONSEILLER VALORISER GARANTIR

Pierre TAILHADES
Géomètre Expert Foncier DPLG

Pierre Yves PIRIS
Ingénieur E.S.G.T. Géomètre Expert Foncier

132, Chemin de l'Homme mort - 30900 NIMES
Tél : 04 66 29 08 97 - Fax : 04 66 84 32 70 - @ : atapi@wanadoo.fr
Référence à appeler: 20010702 div16

28 octobre 2016

Propriété de Mme Anne BRAHIN-BARNET

CADASTRE :

Section BT, Nos 32, 33, 48, et 474

Lieu-dit: "Le Pathon Sud"

Contenance cadastrale: 1ha 83a 38 ca - Surface apparente: 18368 m²

Demande d'examen au cas par cas préalable à la réalisation d'une étude d'impact
Annexe 3: Photographies de situation

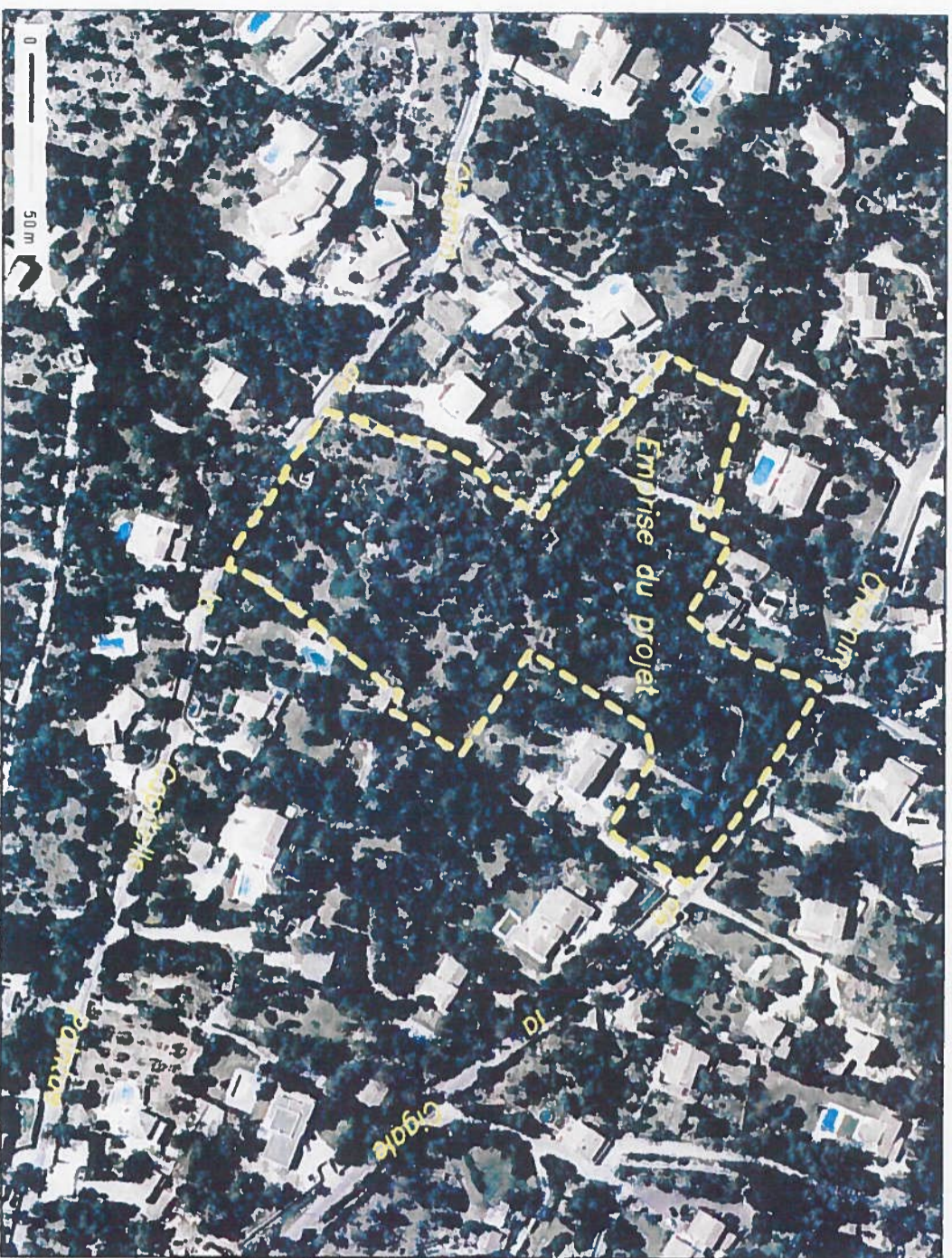

Echelle : 1 / 2500 (approchée) – Image Géoportail 2016



GÉOMÈTRE-EXPERT
CONSEILLER VALORISER GARANTIR

Pierre TAILHADES

Géomètre Expert Foncier DPLG

Pierre Yves PIRIS

Ingénieur E.S.G.T. Géomètre Expert Foncier

132, Chemin de l'homme mort - 30900 NIMES

Tél : 04 66 29 08 97 - Fax : 04 66 84 32 70 - @ : altajp@wanadoo.fr

Référence à appeler: 20010702 dhv16

28 octobre 2016



Photo 1

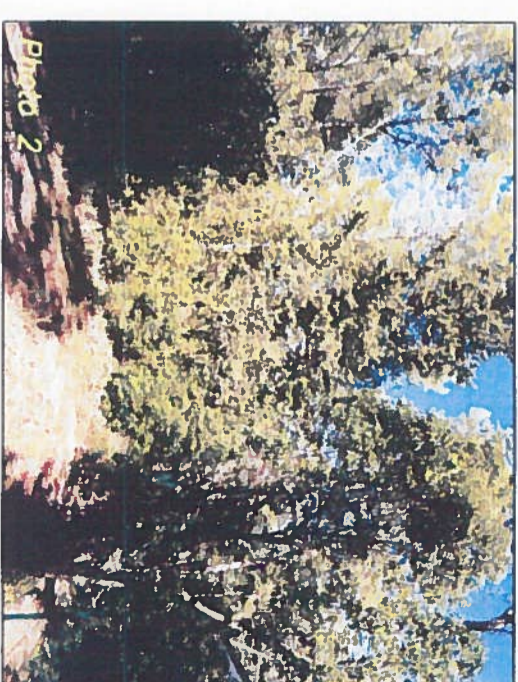
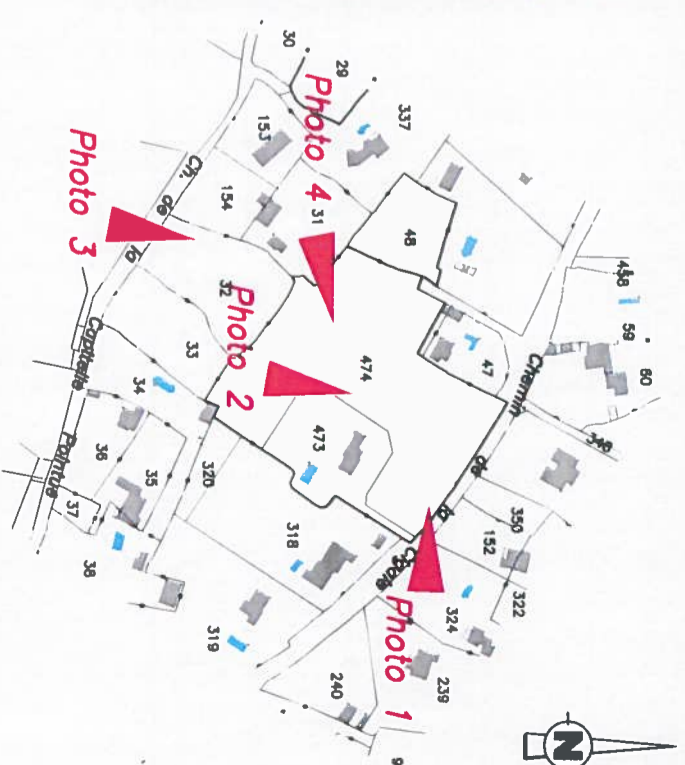

Photo 2

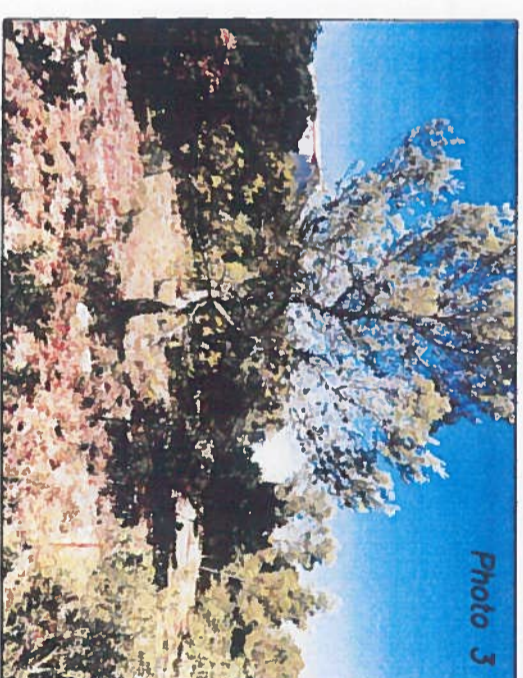

Photo 3



Photo 4

Photographies prises par nos soins
le 28 septembre 2016.