

SECTION: AL PARCELLE N°371 918

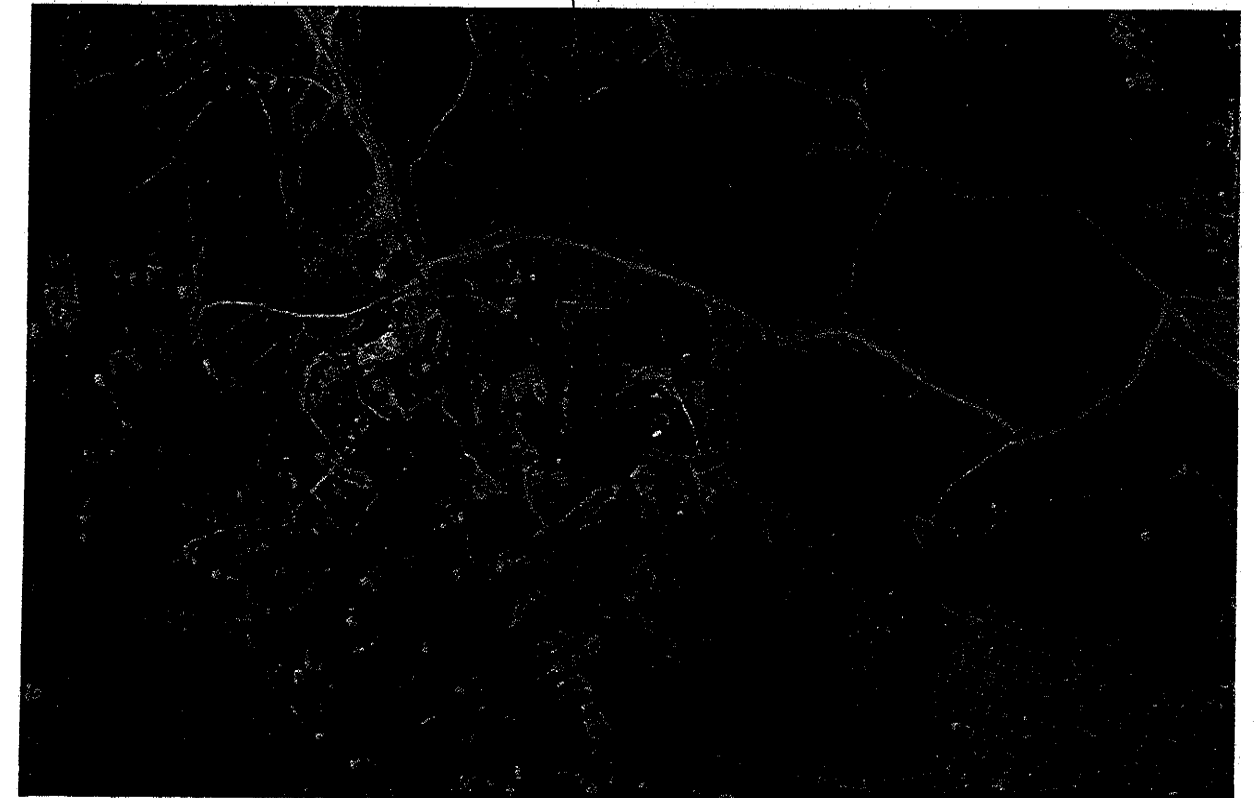

EXTRAIT CADASTRAL

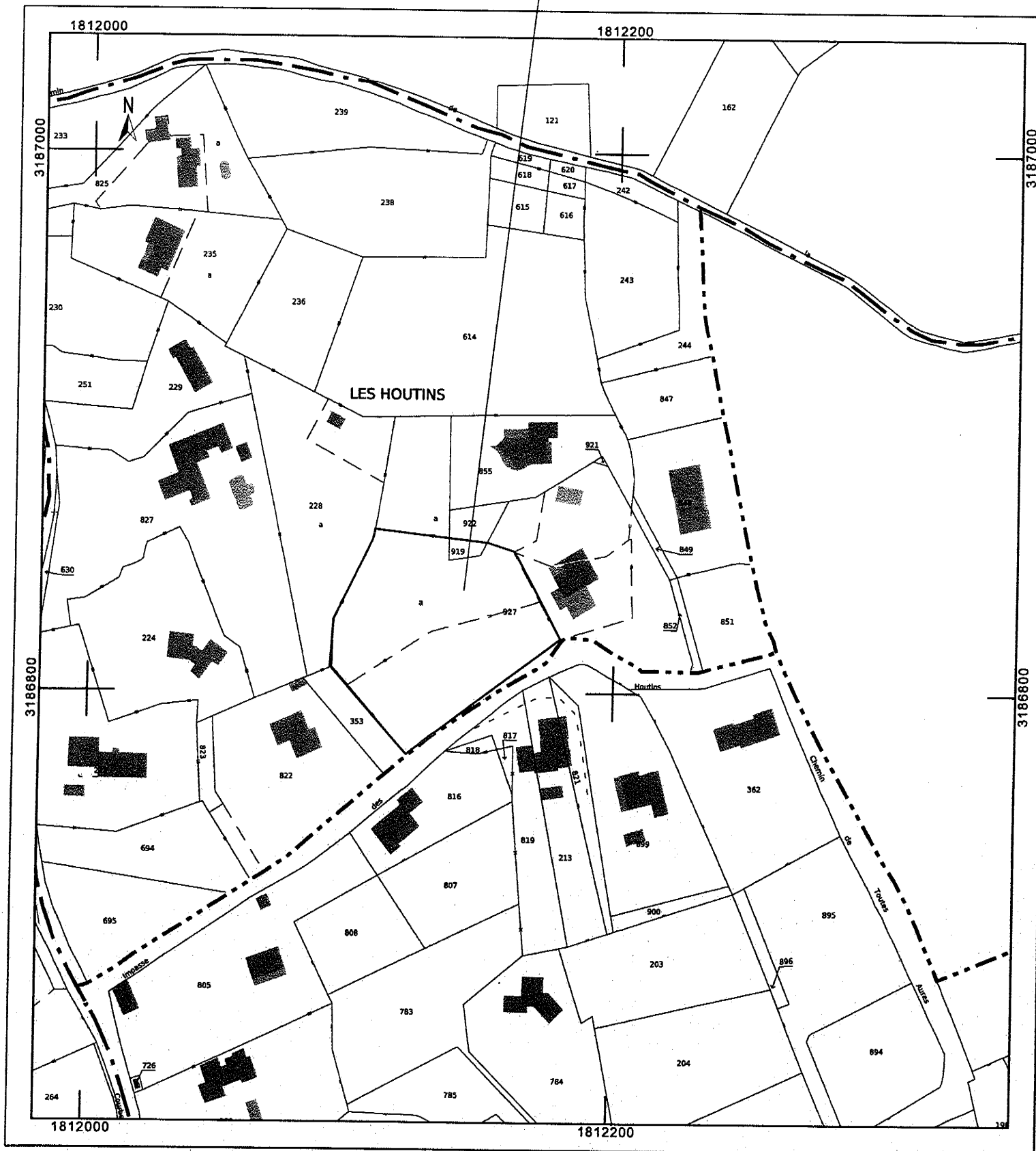

CONSTRUCTION D'UNE VILLA
221 Impasse des Houtins
30000 NIMES

MAITRE D'OUVRAGE : MONSIEUR ET MADAME SEBASTIEN MENIS
118 Route d'Uzès, 30000 NIMES
Tel 04.66.24.23.46 / Fax 04.66.24.23.51 Email : menis@nantes.fr

PLAN DE SITUATION
Détail 301

ARCHITECTE : FRANCOIS CLAVEL
289 Avenue du Général de Gaulle - 30000 NIMES
Tel 04.66.24.23.46 / Fax 04.66.24.23.51 Email : clavel@nantes.fr

PCMI 1

PC

Handwritten signature and date: 04/1

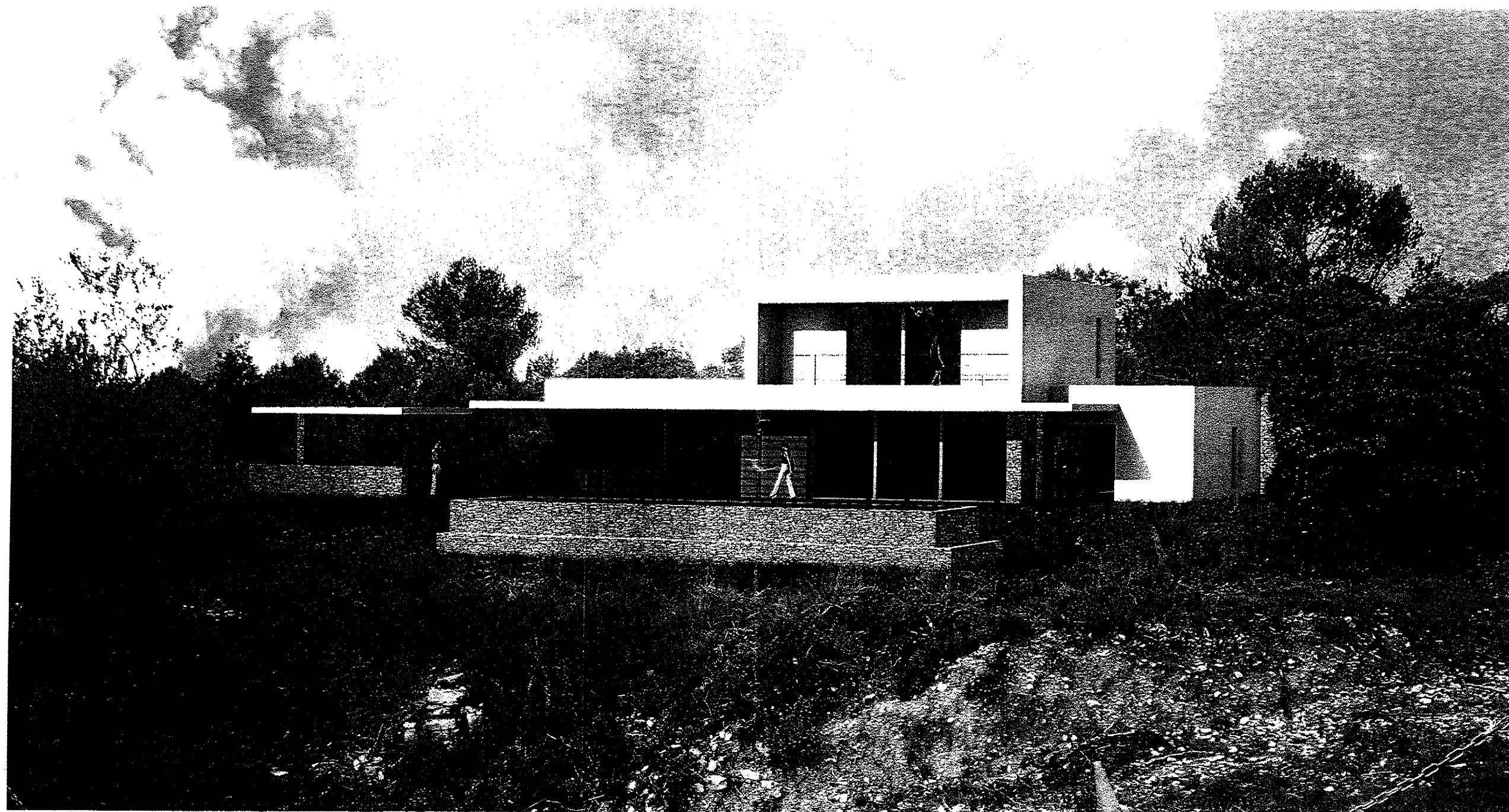

	CONSTRUCTION D'UNE VILLA 221 Impasse des Moutins 30000 NIMES	INSERTION DU PROJET DECEMBRE 2012 ARCHITECTE : FRANCOIS CLAVEL 385 Avenue du Maréchal Joffre - 30000 NIMES Tel: 0466491248 / Fax 0466491247 E-Mail : francois.clavel@orange.fr	PCMI 6 PC
---	---	--	----------------------------



Del 1

[Handwritten signature]

 <small>FRANÇOIS CLAVEL ARCHITECTE DPLA</small>	CONSTRUCTION D'UNE VILLA <small>221 Impasse des Nourins 30000 NIMES</small> <small>MAÎTRE D'OUVRAGE : MONSIEUR ET MADAME SEBASTIEN MENIS 118 Route d'Uzès, Restaurant Tintoret, Uzès, 30000 NIMES Tel. 04.67.44.87.04</small>	ENVIRONNEMENT PROCHE <small>DECEMBRE 2012</small> <small>ARCHITECTE : FRANÇOIS CLAVEL 225 Avenue du Maréchal Juin - 30000 NIMES Tel. 04.67.44.87.04 / Fax 04.67.44.87.01 Email : clavel@francoisclavel.fr</small>	PCMI 7 PC
---	--	--	----------------------------

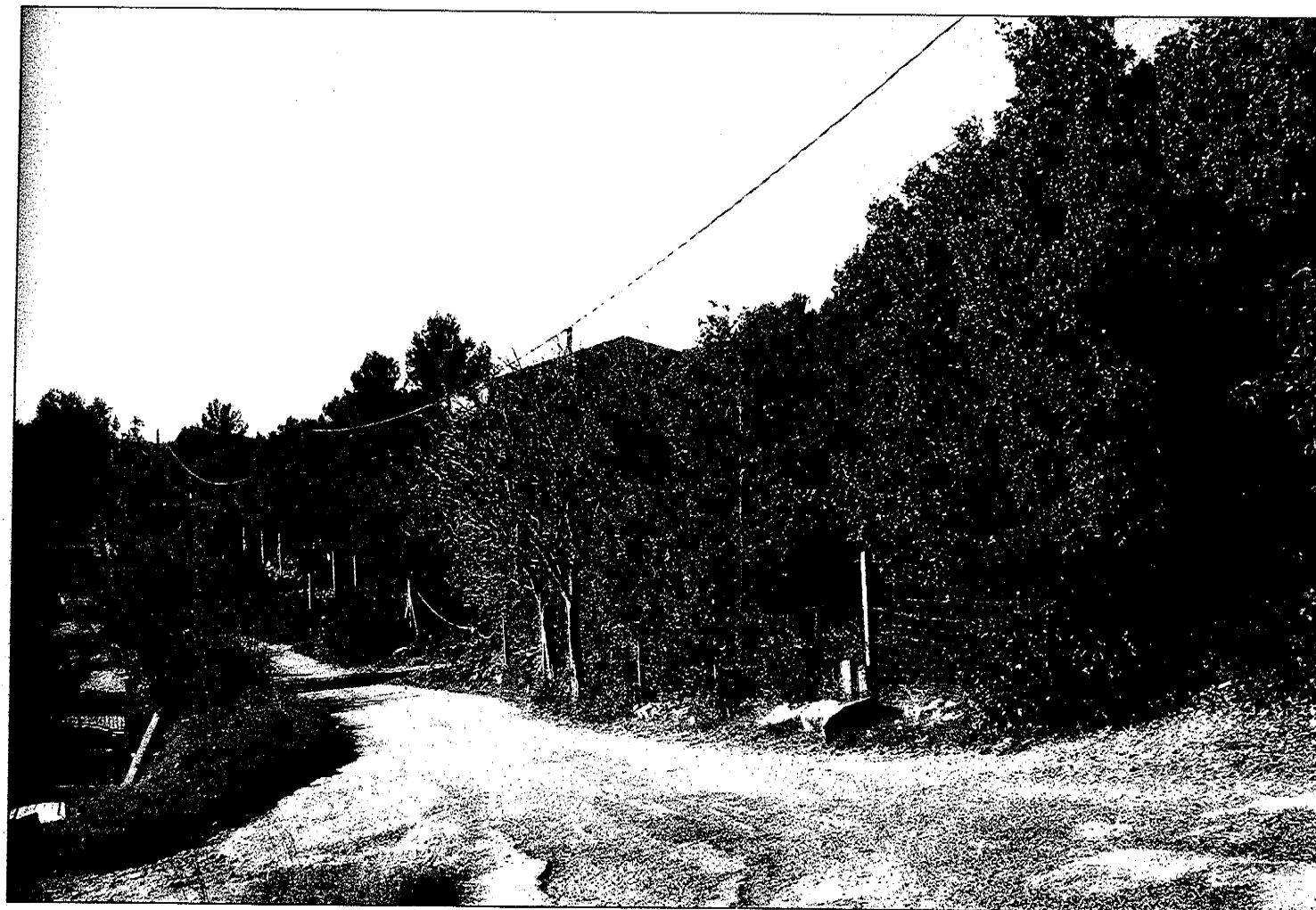
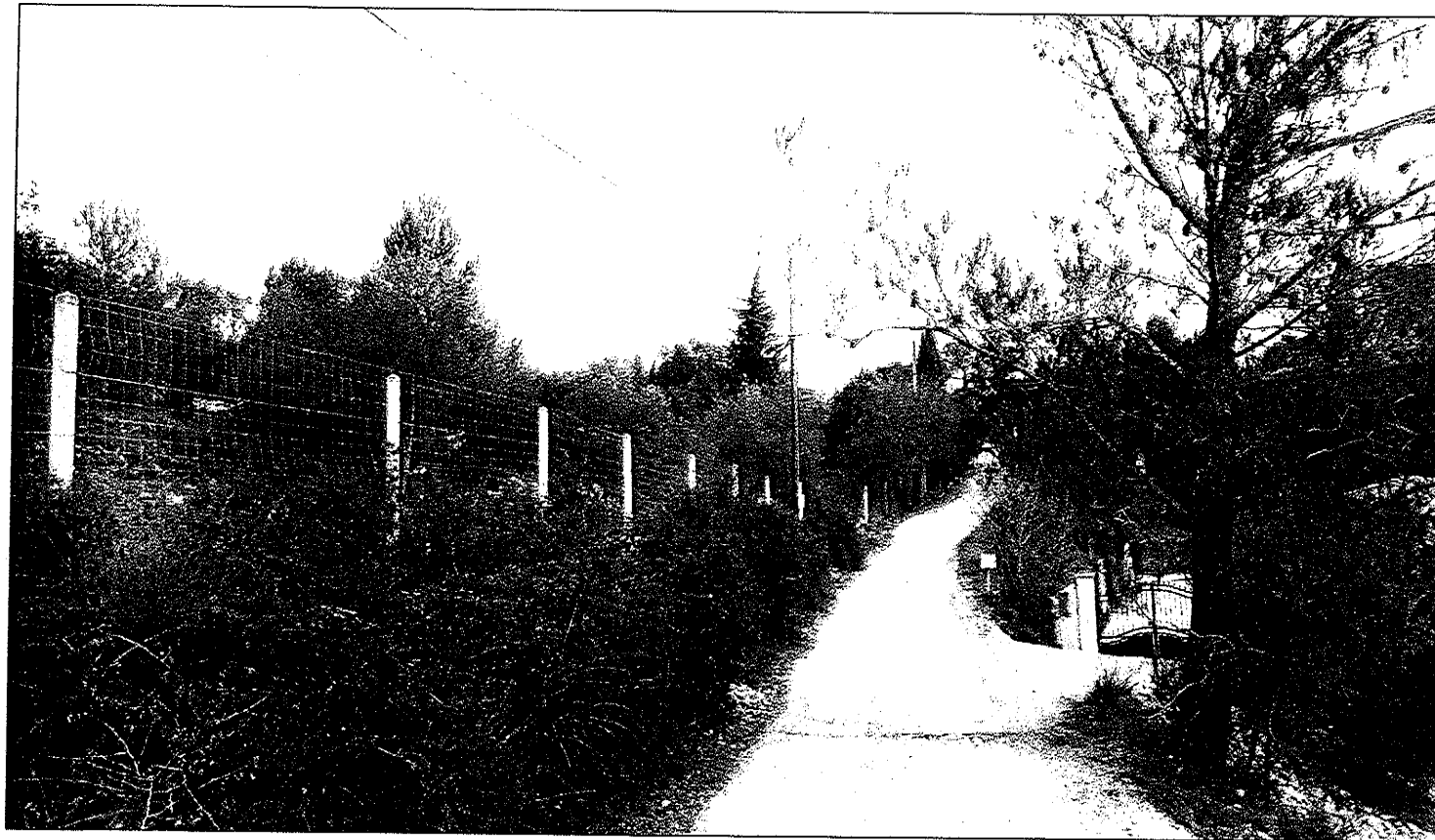

Handwritten signature or mark.



CONSTRUCTION D'UNE VILLA

221 Impasse des Houtins
30000 NIMES

MAITRE D'OUVRAGE : MONSIEUR ET MADAME SEBASTIEN MENIS
119 ROUTE D'URZ, 30000 NIMES
Tel. 04.67.88.88.88

ENVIRONNEMENT LOINTAIN

ARCHITECTE : FRANÇOIS CLAVEL
888 Avenue du Maréchal Juin - 30000 NIMES
Tel. 04.67.88.88.88 / Fax 04.67.88.88.88
clavel.francis@wanadoo.fr

PCMI 8

PC