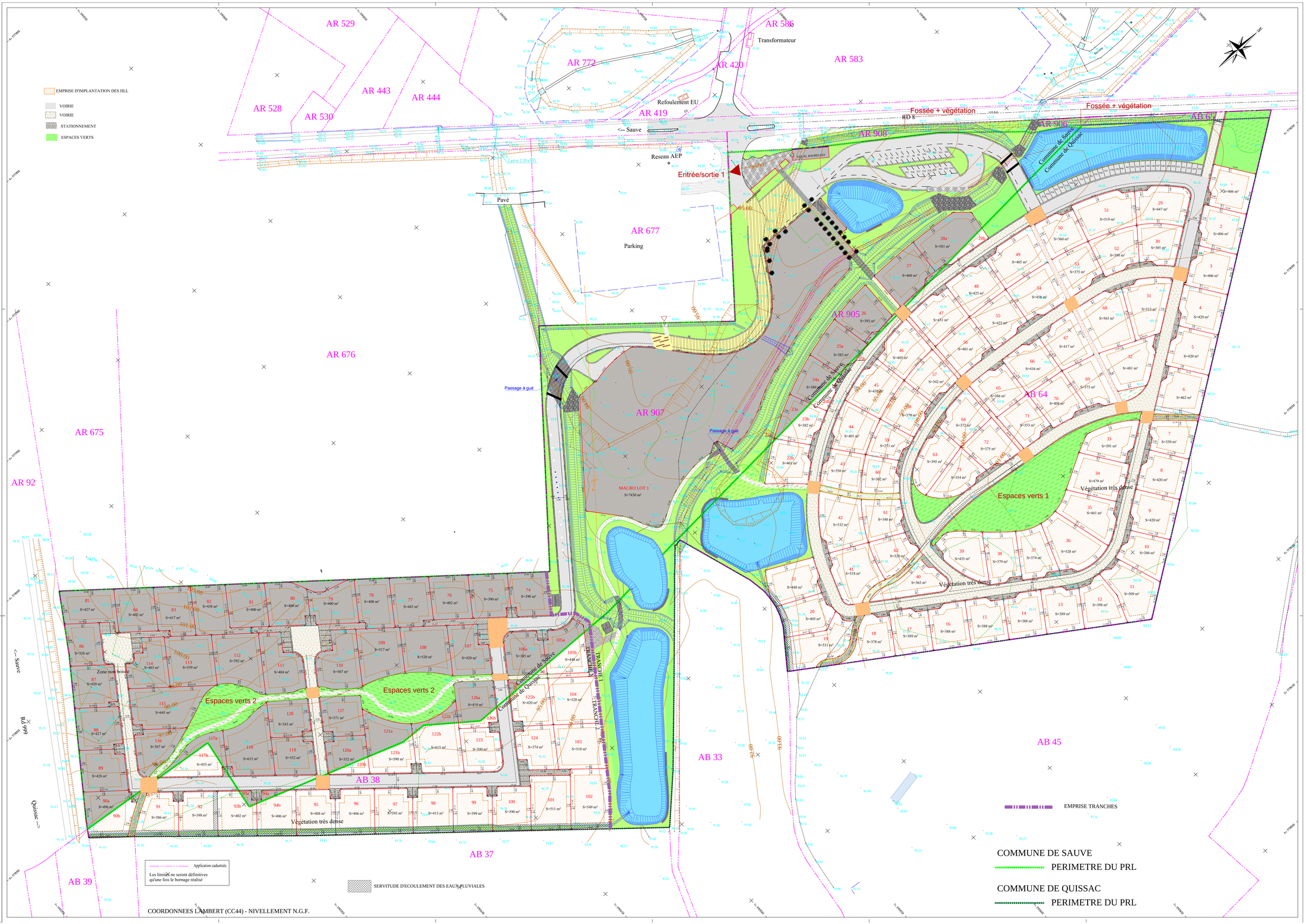

Natura lodge

S.C.I. Natura lodge
26, Allée Jules Milhau
34265 MONTPELLIER Cedex 2

Tél: 04 67 50 50 52

Département	Commune	N°dossier
GARD	QUISSAC	14181

Adresse : R.D. n°8

Opération :

PARC RESIDENTIEL DE LOISIRS
"NATURA LODGE"

PERMIS D'AMENAGER

PA4 PLAN DE COMPOSITION

Echelle : 1/500 Date: 13 OCTOBRE 2016

P. O.MAIRIE/	DEV DEVELOPPEMENT	S.T.E.G.A.	BAUDIS - CHAMBRES - CEBO	CHAMPS LIBRES
Architecture et Urbanisme	Conseiller Environnement - Urbanisme/eau	Maîtrise d'oeuvre TRA	Géomètres Experts	Paysagiste
4 allée des Vignes La Pompignane 34830 MONTPEYROUX/ALZ	Les Bords du Coif - Bt. B 247 Allée de la Carraterie 30260 LA GRANDE MOTTE	32 Rue Adam Stevens 30900 NIMES	124 rue de Fort Upsilé 34080 MONTPELLIER	Cours Gassone 34000 MONTPELLIER
Tél: 04 67 02 49 77 Fax: 04 67 02 49 78 E-mail: cartes@pm-a	Tél: 04 67 56 29 41 Fax: 04 67 56 29 42 E-mail: dev@caucet-a	Tél: 04 66 29 04 81 Fax: 04 66 29 12 75 E-mail: ste@stega-tra	Tél: 04 67 061 061 Fax: 04 67 061 062 E-mail: montpellier@geopaq-a	Tél: 04 79 62 27 14 E-mail: champslibres@wanadoo.f

DRESSE PAR:	MODIFICATIONS:	DATE:	INDICE:	AUTEUR:
PA				
VERIFIE PAR:				
PA				

REFERENCES INFORMATIQUES
SDPV DGEM/Admin/2014/14GED/PERMIS D'AMENAGER/LGSS_PA.dwg