



# REGROUPEMENT DES LABORATOIRES DE BIOLOGIE DU CHU DE MONTPELLIER

MAITRE D'OUVRAGE  
**CHU DE MONTPELLIER**  
 191, AVENUE DU DOYEN GASTON GIRAUD 34295 MONTPELLIER  
 T: 04 67 33 93 00

## MICHEL **RÉMON** & ASSOCIES

ARCHITECTE D.P.L.G  
 M A N D A T A I R E  
 6 CITE DE L'AMEUBLEMENT  
 75011 PARIS  
 T 01 45 86 11 55  
 F 01 45 86 11 77  
 michel.remon@remon.fr  
 http://www.michelremon.com

**LAURE PLANCHAIS**  
 Paysagiste DPLG  
 5Bd des Français libres 29200 BREST  
 T 02 29 05 18 37  
 19 rue Claude Tillier 75012 PARIS  
 T 01 43 71 21 78  
 agence-laureplanchais@orange.fr

**SETEC BATIMENT**  
 B.E.T. - TCE  
 Immeuble Central Seine  
 42/52, quai de la Rapée  
 75583 PARIS CEDEX 12  
 T 01 82 51 63 04  
 batiment@setec.fr

**GBA & CO**  
 ECONOMISTE  
 4, Emile Noirot  
 42100 ST ETIENNE CEDEX 2  
 T 04 77 93 08 90  
 F 04 77 74 01 47  
 contact@gba-eco.com

**AVLS**  
 ACOUSTICIEN  
 18, rue Charles de Gaulle  
 91400 ORSAY  
 T 01 64 46 08 08  
 F 01 64 46 17 83  
 avls@wanadoo.fr

**PLANITEC BTP**  
 OPC  
 Immeuble Central Seine  
 42/52, quai de la Rapée  
 75583 PARIS CEDEX 12  
 T 01 82 51 50 50  
 F 01 82 51 50 49  
 info@planitec.setec.fr

PHASE  
**PC**

**DEKRA INDUSTRIAL SAS**  
 CONTROLEUR TECHNIQUE  
 COORDINATEUR SECURITE PROTECTION SANTE  
 Agence Languedoc Roussillon  
 725 rue Louis Lépine  
 34000 MONTPELLIER  
 T 04 67 22 04 88

**CERIS INGENIERIE**  
 ASSISTANCE A LA  
 MAITRISE D'OUVRAGE  
 2 rue Alain Bombard  
 44821 SAINT HERBLAIN Cedex -  
 T 02 40 85 50 50 - F 02 40 85 50 69  
 com@ceris-ingenierie.fr  
 http://www.ceris-ingenierie.fr

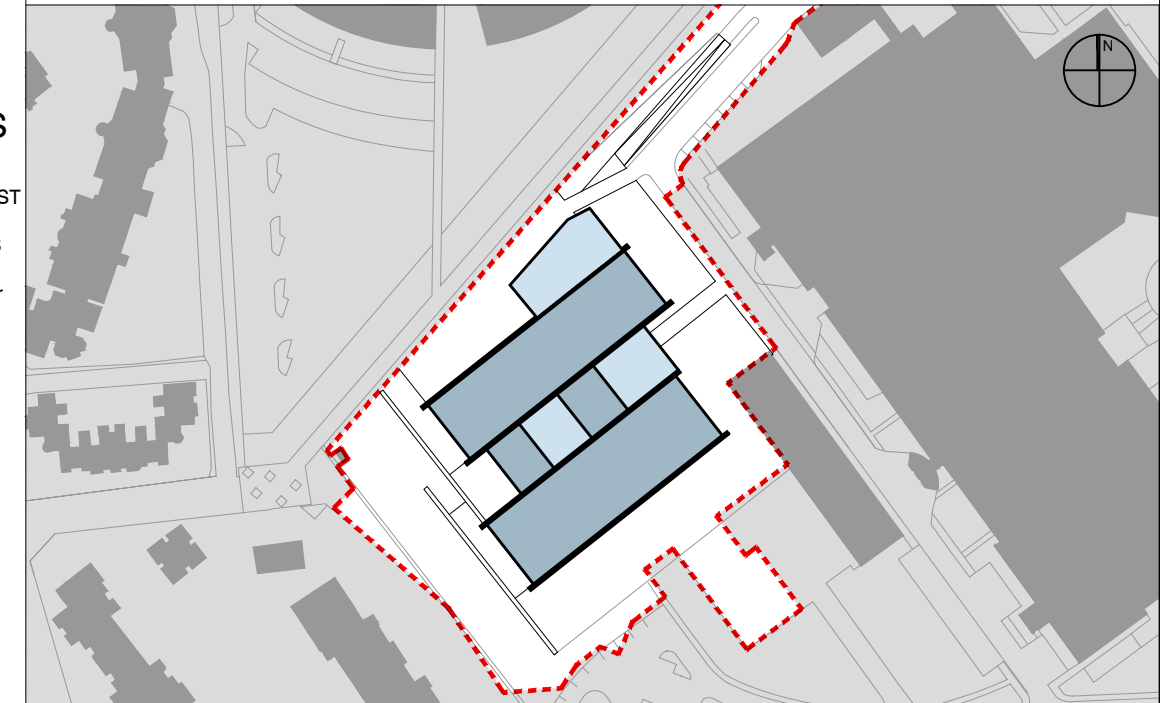

	PERMIS DE CONSTRUIRE	PC	NOVEMBRE 2016
	AVANT-PROJET DEFINITIF	APD	17 OCTOBRE 2016
	AVANT-PROJET SOMMAIRE	APS 2	22 DECEMBRE 2015
	AVANT-PROJET SOMMAIRE	APS 1	06 NOVEMBRE 2015

EMETTEUR **ATELIER MICHEL REMON**

TITRE **PLAN DE SITUATION**

AFFAIRE N°1402      ECHELLE      DATE **NOV- 2016**

EMETTEUR	OPERATION	PHASE	LOT	TYPE	ZONE	NIVEAU	NUMERO	INDICE
AMR	CHUM						2	A



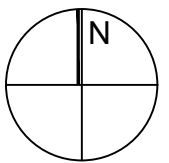
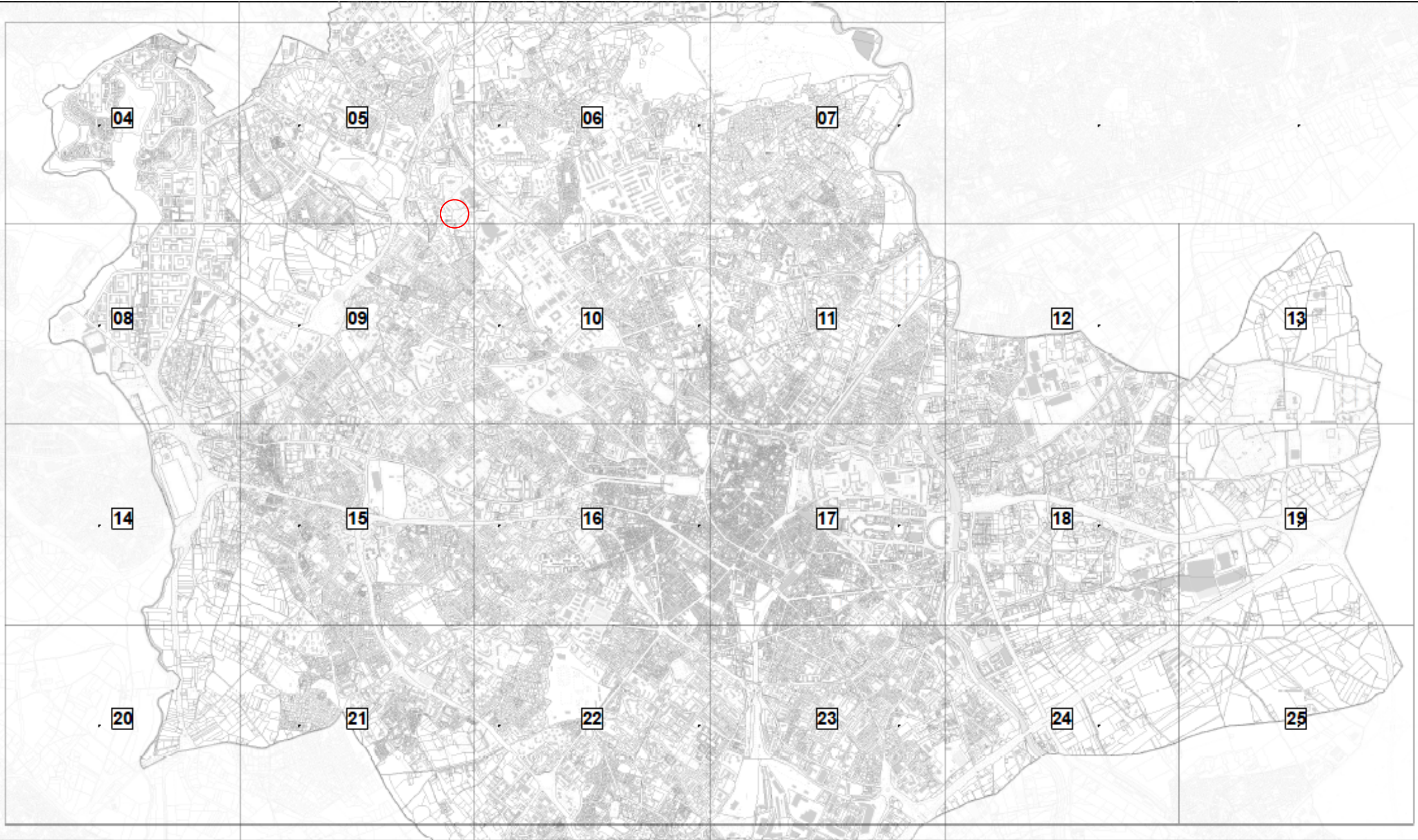

REGROUPEMENT DES LABORATOIRES DU CHU DE MONTPELLIER

MICHEL REMON & ASSOCIES : Architecte mandataire / LAURE PLANCHAIS : Paysagiste / SETEC BATIMENT : BET / GBA & CO : Economiste

TITRE: PLAN DE SITUATION

ECH: 1 : 30000

PHASE: PC

N°:

2