Occupation du sol

Méthodologie

CORINE Land Cover (CLC) est produite selon une méthodologie commune, pour garantir la comparabilité et l'homogénéité des informations entre les pays européens.

Elle est issue de l'interprétation visuelle d'images satellitaires, avec des données complémentaires d'appui, avec l'identification de zones d'au moins 25 ha et de 5 ha pour les évolutions, de 100 m de large et homogènes du point de vue de l'occupation des sols.

L'échelle de production est le 1/100 000 et repose sur une nomenclature standard hiérarchisée en 3 niveaux.

Elle comprend 44 postes répartis selon 5 grands types d'occupation du territoire :

- territoires artificialisés
- territoires agricoles
- forêts et milieux semi-naturels

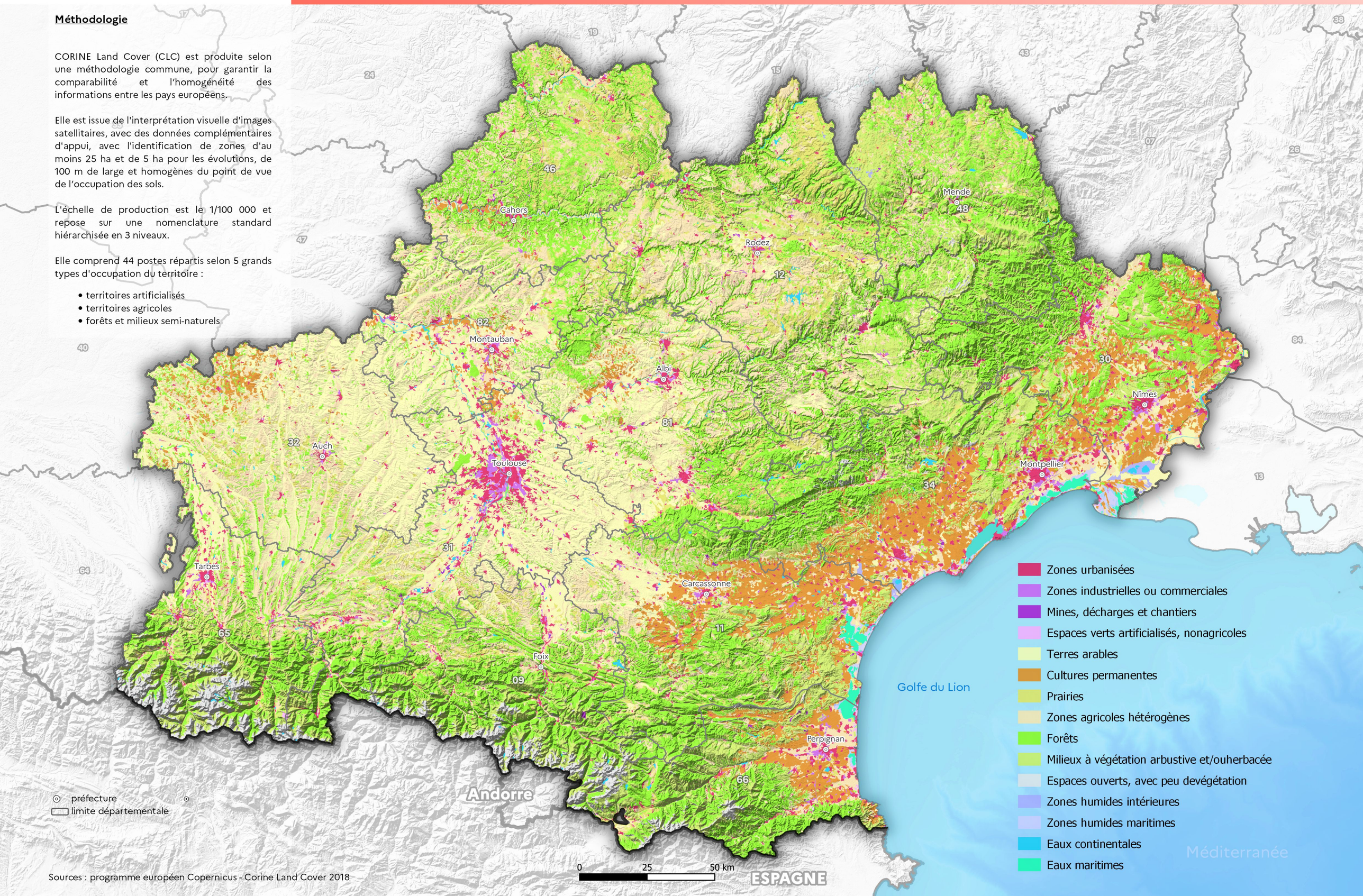

Sources : programme européen Copernicus - Corine Land Cover 2018