Régions biogéographiques

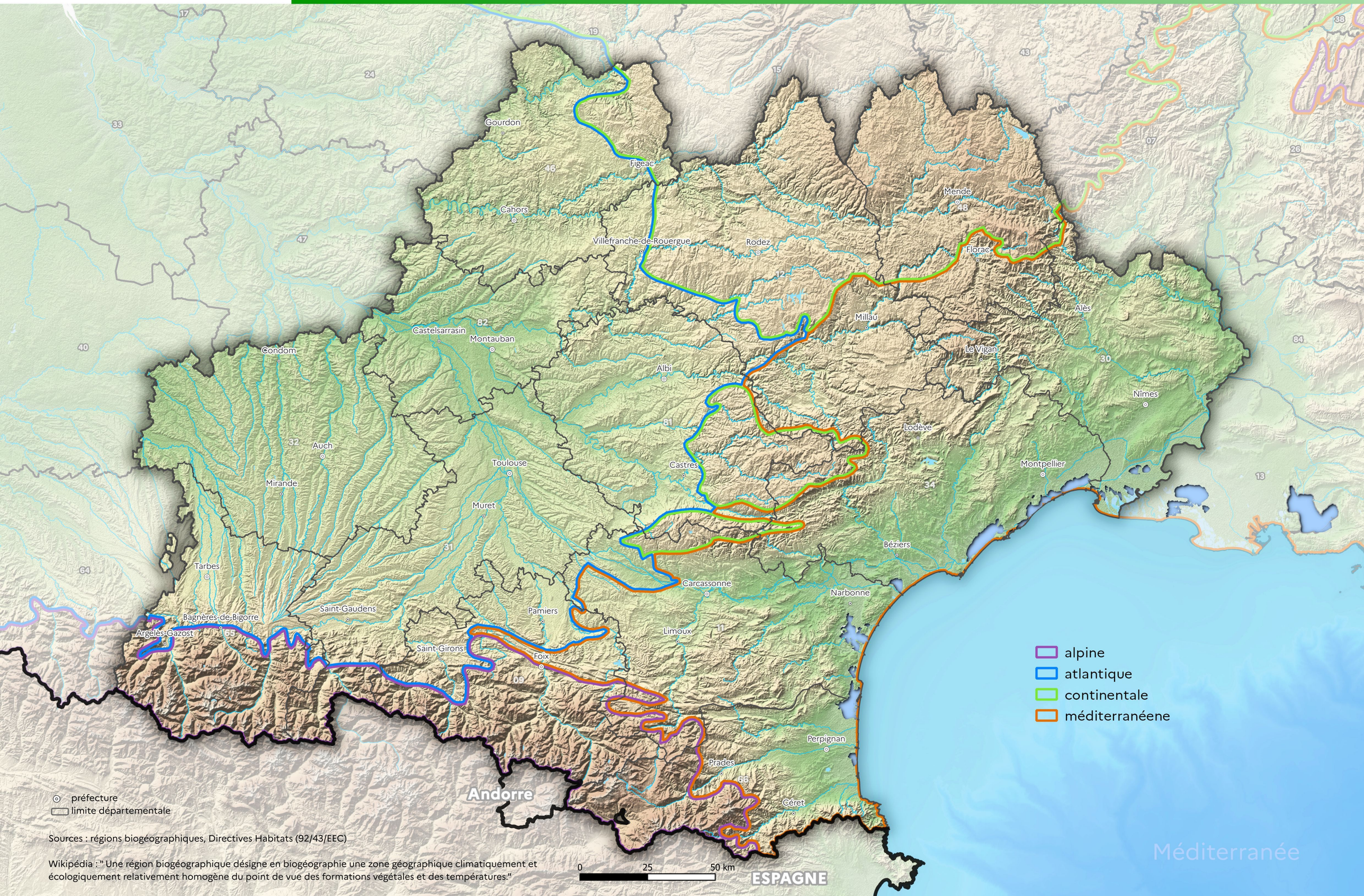

Sources : régions biogéographiques, Directives Habitats (92/43/EEC)

Wikipédia : " Une région biogéographique désigne en biogéographie une zone géographique climatiquement et écologiquement relativement homogène du point de vue des formations végétales et des températures."