Captages prioritaires

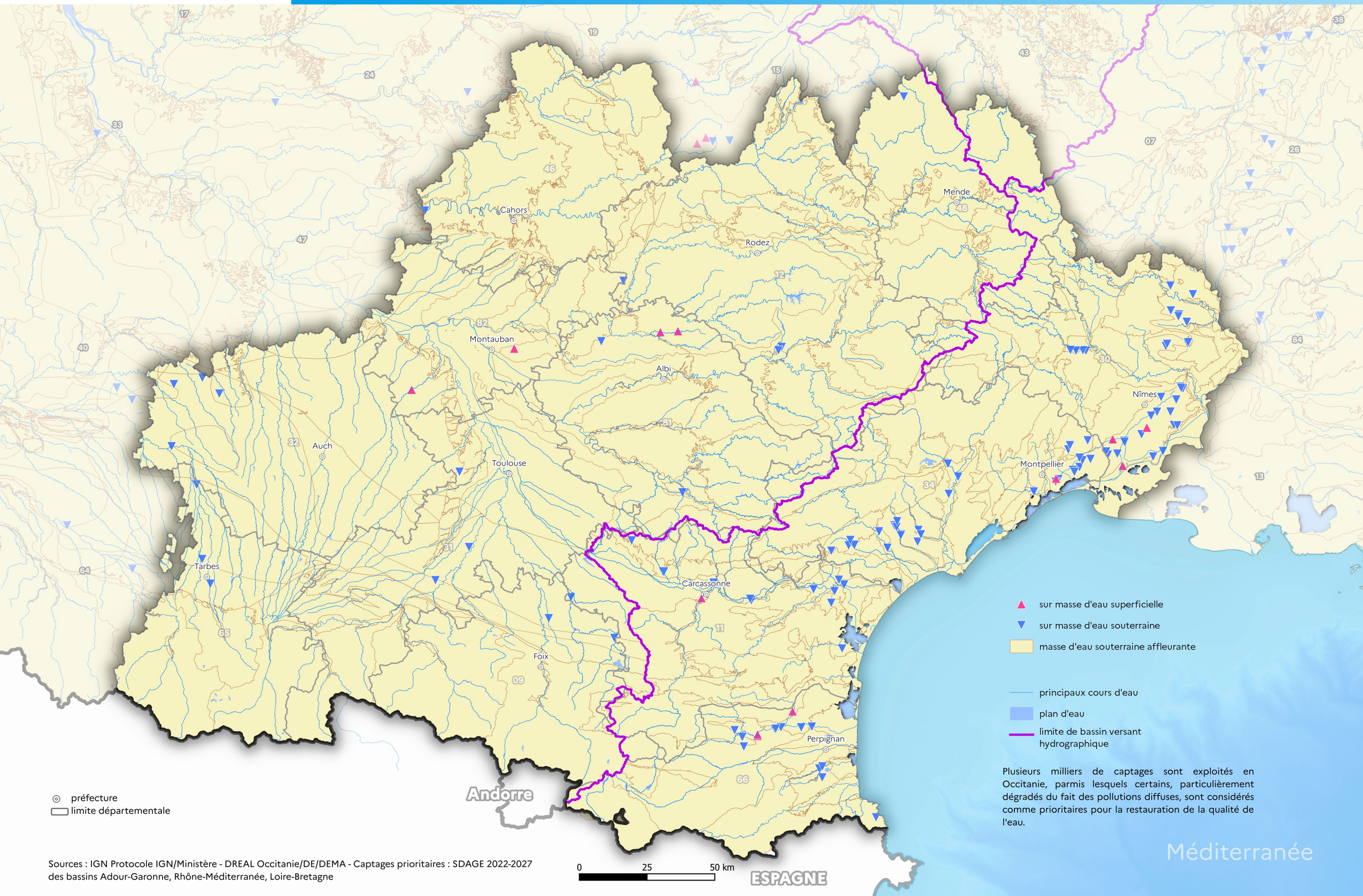

Plusieurs milliers de captages sont exploités en Occitanie, parmis lesquels certains, particulièrement dégradés du fait des pollutions diffuses, sont considérés comme prioritaires pour la restauration de la qualité de l'eau.

Sources : IGN Protocole IGN/Ministère - DREAL Occitanie/DE/DEMA - Captages prioritaires : SDAGE 2022-2027 des bassins Adour-Garonne, Rhône-Méditerranée, Loire-Bretagne