PRÉFET
DE LA RÉGION
OCCITANIE
Liberté
Égalité
Fraternité

Direction régionale de l'environnement,
de l'aménagement et du logement

Zones potentiellement sensibles aux incendies de forêts - Période de référence 1989-2008

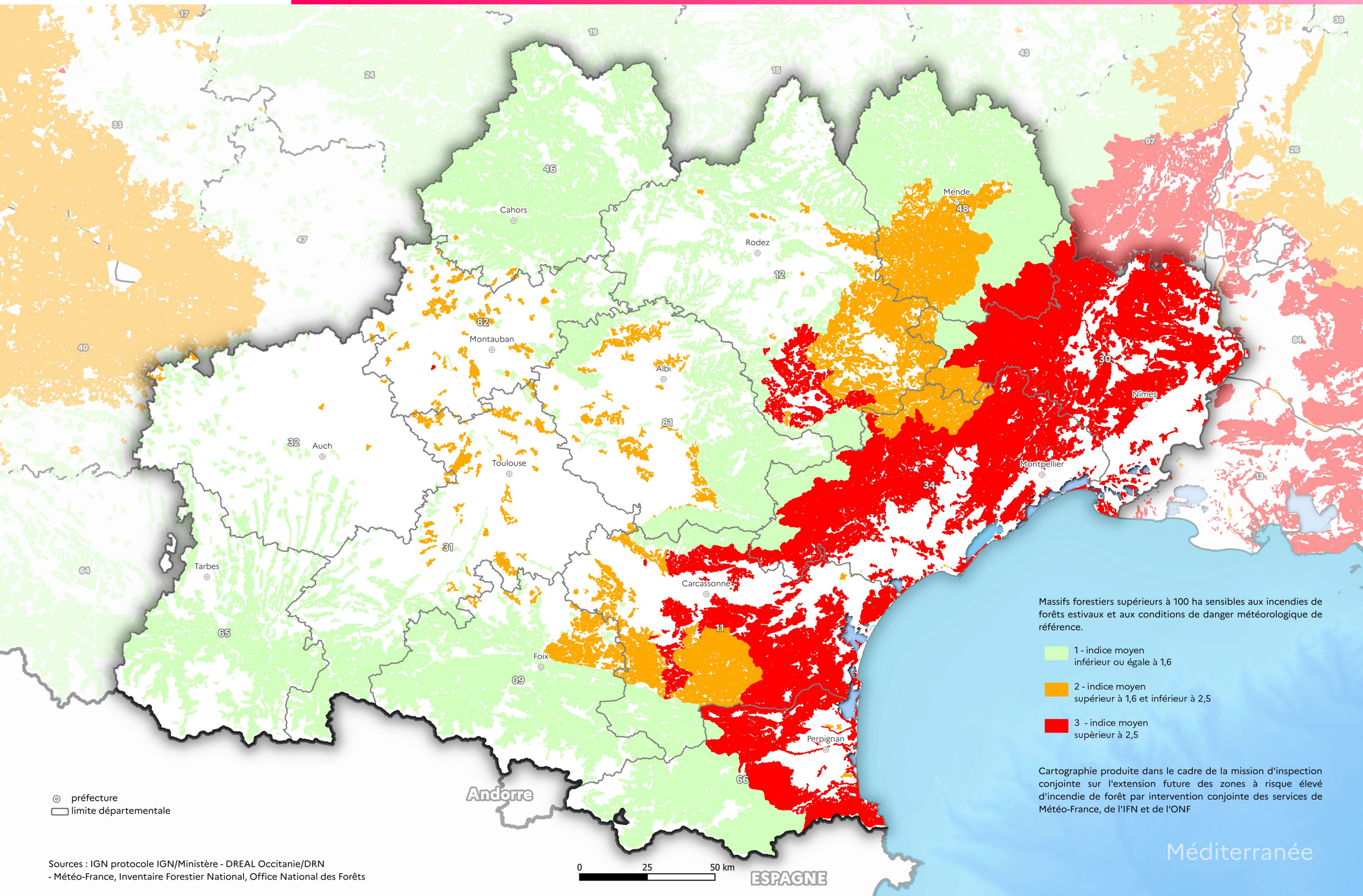

Massifs forestiers supérieurs à 100 ha sensibles aux incendies de forêts estivaux et aux conditions de danger météorologique de référence.

- 1 - indice moyen inférieur ou égale à 1,6
- 2 - indice moyen supérieur à 1,6 et inférieur à 2,5
- 3 - indice moyen supèrieur à 2,5

Cartographie produite dans le cadre de la mission d'inspection conjointe sur l'extension future des zones à risque élevé d'incendie de forêt par intervention conjointe des services de Météo-France, de l'IFN et de l'ONF

Sources : IGN protocole IGN/Ministère - DREAL Occitanie/DRN
- Météo-France, Inventaire Forestier National, Office National des Forêts