Propriété de l'Indivision AIGOUI

Commune des Vignes

Demandes d'autorisation de défrichement et de coupe

Plan de situation

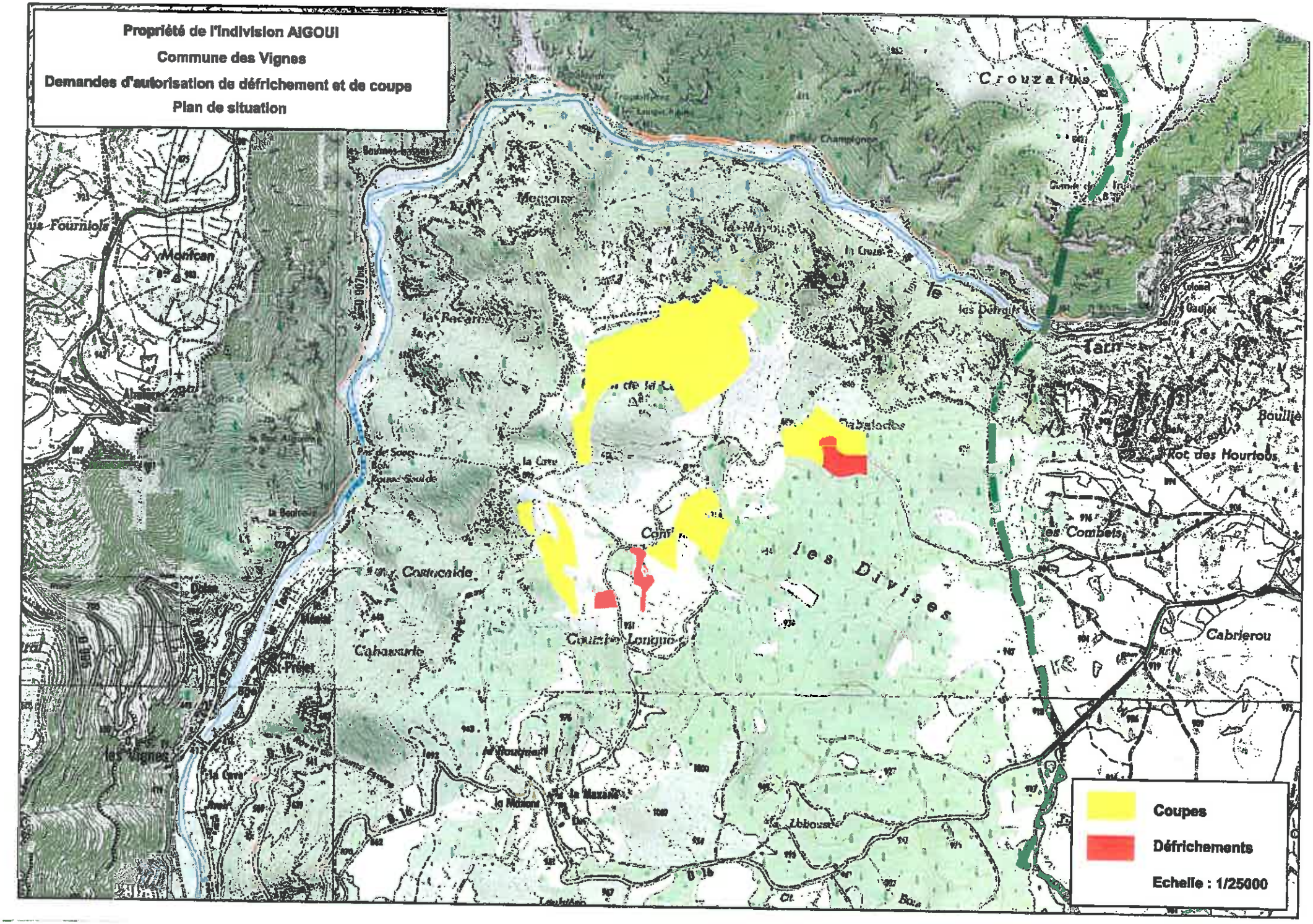

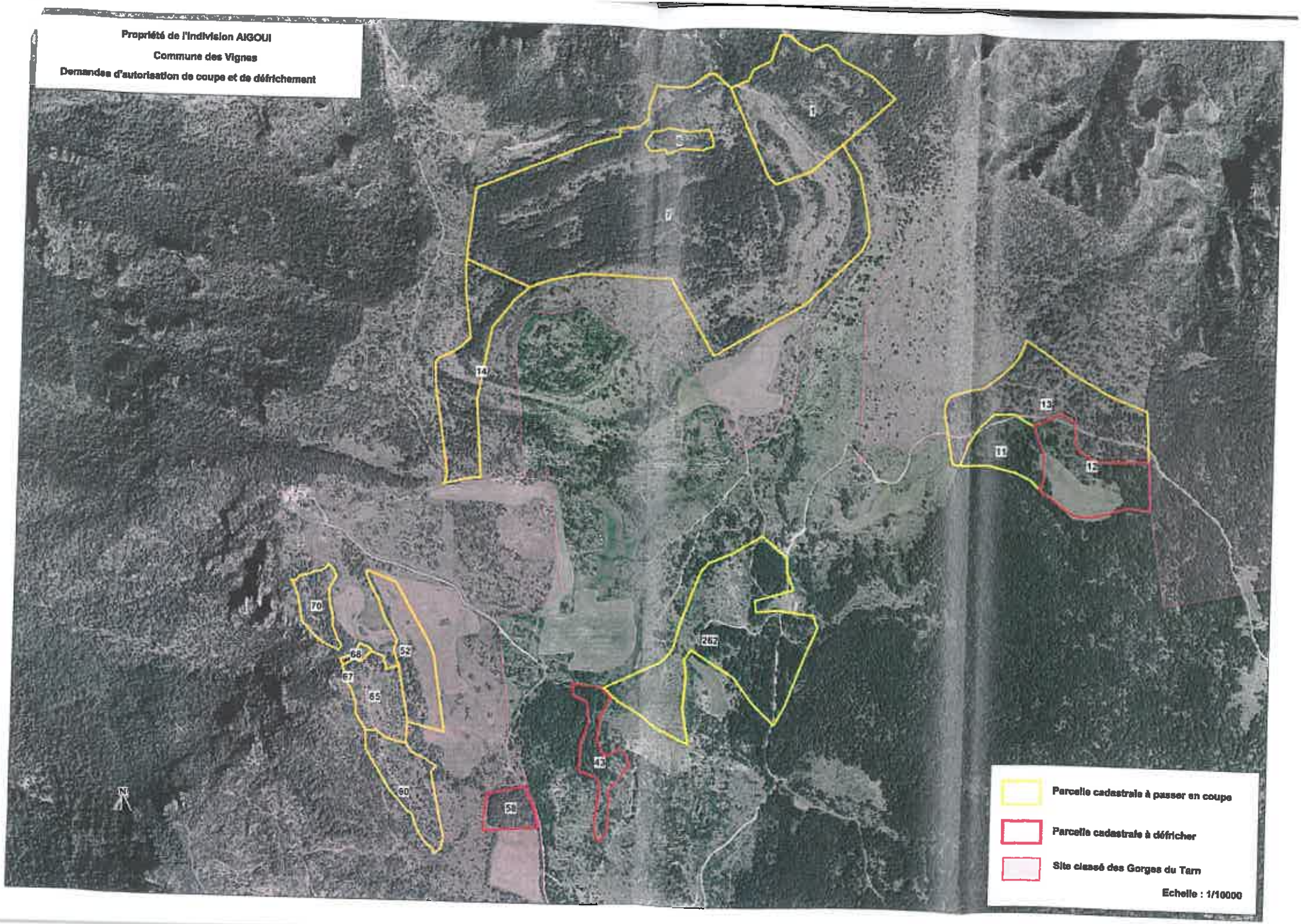
Propriété de l'Indivision AIGOUI
Commune des Vignes
Demandes d'autorisation de coupe et de défrichement
1
7
14
13
11
12
70
68
67
65
52
60
58
43
242
N
Parcelle cadastrale à passer en coupe
Parcelle cadastrale à défricher
Site classé des Gorges du Tarn
Echelle : 1/10000

OFFICE NOTARIAL
DE
SEVERAC LE CHATEAU

Lucien SILHOL
Notaire

ATTESTATION

JE SOUSSIGNE Maître Lucien Silhol Notaire à la résidence de SEVERAC-LE-CHATEAU (Aveyron), 6 Rue Frédéric Mistral , certifie et atteste avoir reçu le 28 octobre 2011 un acte contenant partage entre les cts AIGOUI et le 15 décembre 2011 l'acte contenant dépôt de pièces homologuant le partage, aux termes desquels :

1° - UNE PROPRIETE RURALE située à LES VIGNES (LOZÈRE) lieudit « La Caxe », le tout cadastré :

Section	N°	Lieudit	Surface	Nature
A	5	Puech de la Caxe	00 ha 62 a 20 ca	lande
A	6	Puech de la Caxe	00 ha 56 a 55 ca	lande
A	8	Puech de la Caxe	03 ha 42 a 80 ca	lande
A	11	Puech de la Caxe	11 ha 86 a 44 ca	lande
A	12	Puech de la Caxe	00 ha 22 a 28 ca	lande
A	13	Puech de la Caxe	00 ha 04 a 72 ca	lande
A	14	Puech de la Caxe	03 ha 62 a 12 ca	lande
A	30	Comblas	00 ha 60 a 36 ca	terre
A	32	Comblas	01 ha 52 a 00 ca	lande
A	33	Comblas	01 ha 66 a 83 ca	terre
A	34	Comblas	00 ha 33 a 67 ca	lande
A	36	Comblas	00 ha 80 a 00 ca	lande
A	41	Coubo longo	10 ha 19 a 40 ca	lande
A	42	Coubo longo	03 ha 27 a 61 ca	lande
A	43	Coubo longo	01 ha 50 a 93 ca	lande
A	44	Coubo longo	01 ha 60 a 85 ca	lande
A	51	La combo	00 ha 13 a 41 ca	lande
A	52	La combo	02 ha 15 a 75 ca	terre
A	58	La combo	00 ha 84 a 70 ca	terre
A	59	La combo	02 ha 53 a 71 ca	lande
A	60	La combo	01 ha 83 a 23 ca	lande
A	65	La combo	01 ha 63 a 26 ca	lande
A	67	La combo	00 ha 02 a 00 ca	terre
A	68	La combo	00 ha 12 a 30 ca	terre
A	69	La combo	00 ha 07 a 69 ca	terre
A	70	La combo	01 ha 03 a 21 ca	terre
A	240	Puech de la caxe	00 ha 37 a 45 ca	lande
A	246	Comblas	00 ha 29 a 80 ca	lande
A	262	Comblas	08 ha 17 a 44 ca	lande
B	1	las dabalados	05 ha 83 a 62 ca	lande
B	2	las dabalados	00 ha 41 a 69 ca	lande
B	11	las dabalados	01 ha 59 a 60 ca	lande

6 Rue Frédéric Mistral - B.P. 7
12150 SEVERAC-LE-CHATEAU
Tél. 05 65 71 68 02 - Fax. 05 65 71 55 94 - E.mail : office-silhol@notaires.fr
Etude fermée le Jeudi après-midi et le Samedi

B	12	las dabalados	03 ha 08 a 46 ca	terre
B	13	las dabalados	04 ha 99 a 62 ca	lande
F	4	Costecalde	00 ha 49 a 40 ca	lande
F	9	Costecalde	03 ha 86 a 52 ca	lande
F	19	Cabassude	00 ha 64 a 08 ca	Lande
F	203	lous grabasses	03 ha 94 a 50 ca	taillis
F	206	lous grabasses	00 ha 31 a 20 ca	lande
F	209	lous grabasses	00 ha 85 a 40 ca	Lande
A	07	Puech de la Caxe	04 ha 86 a 00 ca	lande
A	07	Puech de la Caxe	20 ha 68 a 81 ca	lande
F	160	Prémurat	00 ha 40 a 30 ca	bois
F	161	Prémurat	01 ha 35 a 10 ca	bois

Total surface : 131 ha 60 a 92 ca

Biens non délimités :
Observation est ici faite que :
- la parcelle A numéro 07 constitue un «bien non délimité » d'une surface totale de 25ha 84a 81ca, sur laquelle les titres anciens attribuent aux Consorts AIGOUI les surfaces respectives de 4ha 86ca 00ca, et 20ha 68a 81ca.
- la parcelle F numéro 160 constitue un « bien non délimité » d'une surface totale de 2ha 01a 47ca, sur laquelle les titres anciens attribuent aux Consorts AIGOUI une surface de 40 a 30 ca.
- La parcelle F 161 constitue un « bien non délimité » d'une contenance de 6 ha 75 a 51 ca, sur laquelle les titres anciens attribuent aux Consorts AIGOUI une surface de 1ha 35a 10ca.

A été attribuée à :

Madame Marguerite Marie Emilienne Françoise **AMANS**, retraitée, demeurant à SEVERAC-LE-CHATEAU (12150) Sermeillets.
Née à ARQUES (12290), le 7 janvier 1934.
Veuve de Monsieur Aimé Joseph Marius Antoine **AIGOUI** et non remariée.

Pour l'usufruit

Madame Anne Marie-Thérèse Louise **AIGOUI**, juriste, demeurant à THONON-LES-BAINS (74200) 22, Avenue de la Combe.
Née à RODEZ (12000), le 22 mai 1966.
Divorcée de Monsieur Michel Louis **KAESER**, suivant jugement rendu par le Tribunal de Grande Instance de THONON LES BAINS, le 18 septembre 2003, et non remariée.

Pour la nue-propriété

2° - UNE PROPRIETE RURALE située à LES VIGNES (LOZÈRE) lieudit « La Caxe », le tout cadastré :

Section	N°	Lieudit	Surface	Nature
F	36	Cabassude	00 ha 53 a 20 ca	Terre, lande
F	37	Cabassude	01 ha 14 a 35 ca	terre
F	40	Cabassude	00 ha 94 a 00 ca	futaie
F	41	Cabassude	03 ha 41 a 50 ca	lande
F	46	Cabassude	02 ha 95 a 31 ca	taillis
F	47	Cabassude	01 ha 92 a 23 ca	lande
F	48	Cabassude	00 ha 34 a 37 ca	lande
F	57	Cabassude	00 ha 21 a 30 ca	terre
F	58	Cabassude	00 ha 43 a 28 ca	terre
F	59	Cabassude	00 ha 06 a 70 ca	lande

F	65	Cabassude	00 ha 11 a 75 ca	lande
F	66	Cabassude	00 ha 11 a 30 ca	terre
F	67	Cabassude	00 ha 02 a 10 ca	lande
F	75	Cabassude	00 ha 32 a 84 ca	terre

A été attribuée à :

Madame Marguerite Marie Emilienne Françoise **AMANS**, retraitée, demeurant à SEVERAC-LE-CHATEAU (12150) Sermeillets.
Née à ARQUES (12290), le 7 janvier 1934.
Veuve de Monsieur Aimé Joseph Marius Antoine **AIGOUI** et non remariée.

Pour l'usufruit

Mademoiselle Mathilde Marguerite **AIGOUI**, écolière, demeurant à PARIS 16ÈME ARRONDISSEMENT (75016) 5, Avenue du Colonel Bonnet,
Née à PARIS 15ÈME ARRONDISSEMENT (75015) le 20 février 1997,
Célibataire.

Mademoiselle Margaux Jeanne Marie **AIGOUI**, écolière, demeurant à PARIS 16ÈME ARRONDISSEMENT (75016) 5, Avenue du Colonel Bonnet,
Née à PARIS 15ÈME ARRONDISSEMENT (75015) le 18 octobre 2001,
Célibataire.

Pour la nue-propriété

En foi de quoi, j'ai délivré la présente attestation pour servir et valoir ce que de droit.

FAIT A SEVERAC-LE-CHATEAU (Aveyron) ,
LE 26 mars 2013

Me Lucien SALAÜN
NOTAIRE
12150 SEVERAC-le-CHATEAU
Tél. 05 65 71 68 02
Fax 05 65 71 55 94

Propriété de l'Indivision AIGOUI
Demande d'autorisation de défrichement
Liste des parcelles cadastrales concernées

Commune	Section	Numéro	Surface totale (ha)	Surface à défricher (ha)
Les Vignes	A	43	1,5093	1,5093
Les Vignes	A	58	0,8470	0,8470
Les Vignes	B	12	3,0846	0,8100
TOTAL				**3,1663**

Toutes les parcelles sont situées dans le site Natura 2000 "Gorges du Tarn et de la Jonte

Parcelle située dans le site classé des Gorges du Tarn