



Département: HERAULT (34)

Commune: CREISSAN

Section C

Parcelles: 241,255,256,257,258
259,261,262,263,264,265,266
267,269,270,271,272,276 ;

Coordonnées GPS:
Latitude: 43°22'48.25"N
Longitude: 2°59'55.02"E

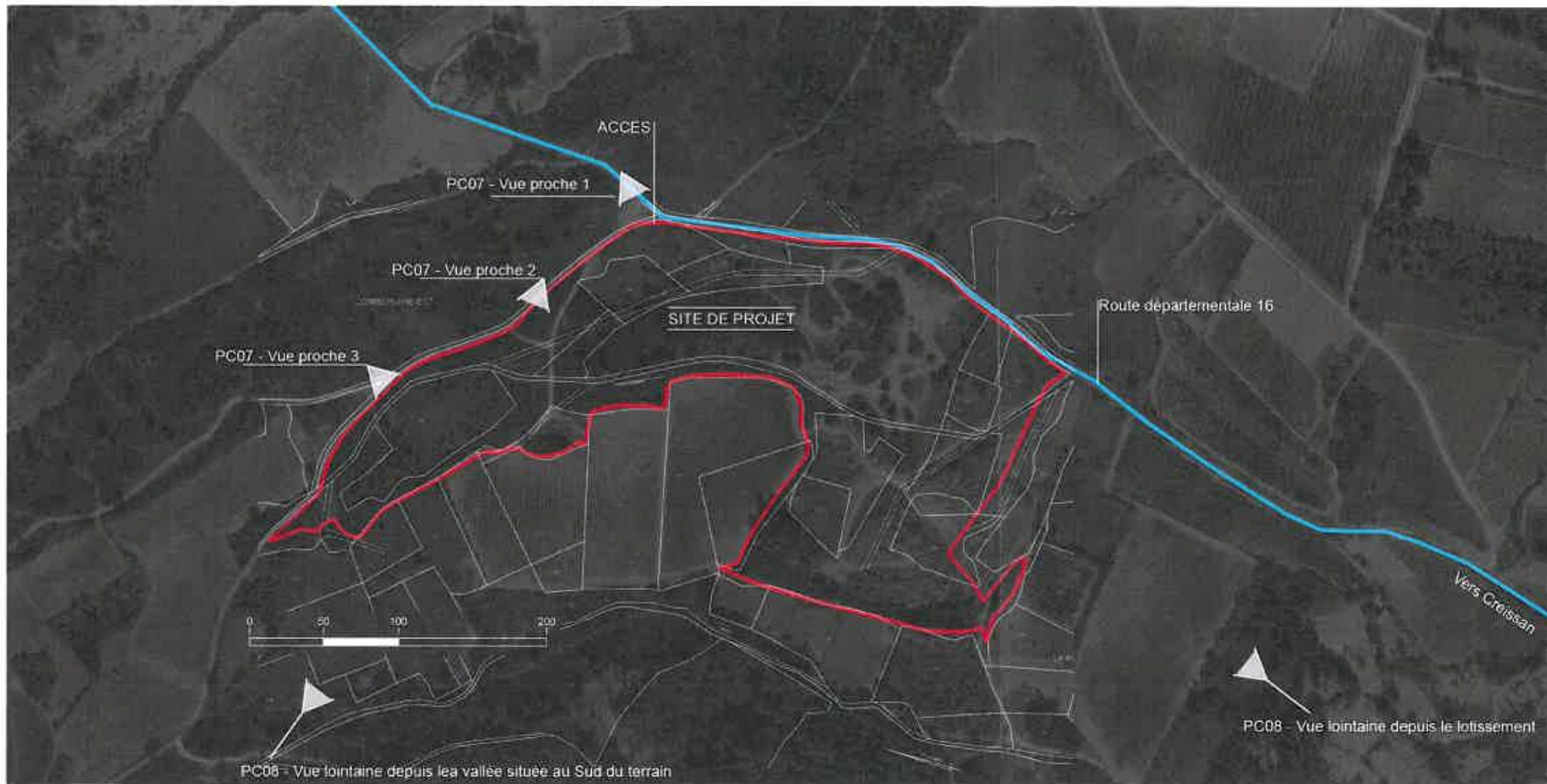

— LIMITE DE PROJET

— RD16

Maître d'ouvrage:

Centrale Solaire Orion 1
Tour Montparnasse
33 avenue de Maitland
75 015 Paris
Tél : 01 70 91 62 62 - Fax : 01 70 95 62 10
SAS au capital de 2 500 € - RCS PARIS 523 210 250

Maître d'oeuvre:

Pichelin Kim-Son Architecte
3 Place Jean Moulin
33000 Bordeaux
tél: 0698170918
pichelin.kimson@gmail.com

Bureau d'étude:

GENSUN SAS
Parc Club du Millénaire n°11
1025 rue Henri Becquerel
34000 MONTPELLIER - FRANCE
Tél : 04 67 58 78 01
Fax : 04 67 83 34 38



Opération:

CONSTRUCTION D'UNE CENTRALE
SOLAIRE A CREISSAN

Phase:

PERMIS DE CONSTRUIRE

Nom de plan:

PC01-2

PLAN DE SITUATION LOINTAINE

Date:

AOÛT 2013

Echelle:

Graphique

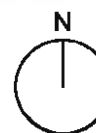



VUE DEPUIS LE LOTISSEMENT AVANT PROJET



VUE DEPUIS LE LOTISSEMENT APRES PROJET



VUE DEPUIS LA VALLEE SITUEE AU SUD DU TERRAIN

<p>Maître d'ouvrage:</p> <p>Centrale Solaire Orpè 1 <small>Télé: 06 78 33 33 33 33 Avenue de la République 33000 Bordeaux</small> <small>Tél: 05 70 93 80 52 - Fax: 05 70 93 80 50 33000 Bordeaux - France</small></p>	<p>Maître d'oeuvre:</p> <p>Pichelin Kim-Son Architecte 3 Place Jean Moulin 33000 Bordeaux tél: 0698170918 pichelin.kimson@gmail.com</p>	<p>Bureau d'étude:</p> <p>GENSUN SAS Parc Club du Millénaire n°11 1025 rue Henri Becquerel 34000 MONTPELLIER - FRANCE Tél : 04 67 58 78 01 Fax : 04 67 83 34 38</p>	<p>Opération:</p> <p>CONSTRUCTION D'UNE CENTRALE SOLAIRE A CREISSAN (34)</p> <p>Phase:</p> <p>PERMIS DE CONSTRUIRE</p>	<p>Nom de plan:</p> <p>PC08 PAYSAGE LOINTAIN</p>	<p>Date:</p> <p>AOÛT 2013</p> <p>Echelle:</p>	
--	--	---	---	---	---	--