Liberté • Égalité • Fraternité
RÉPUBLIQUE FRANÇAISE

PRÉFET
DE LA RÉGION
OCCITANIE

Préfet coordonnateur du bassin Adour-Garonne

Cadre de plan d'action pour un retour à l'équilibre quantitatif sur le bassin Adour-Garonne
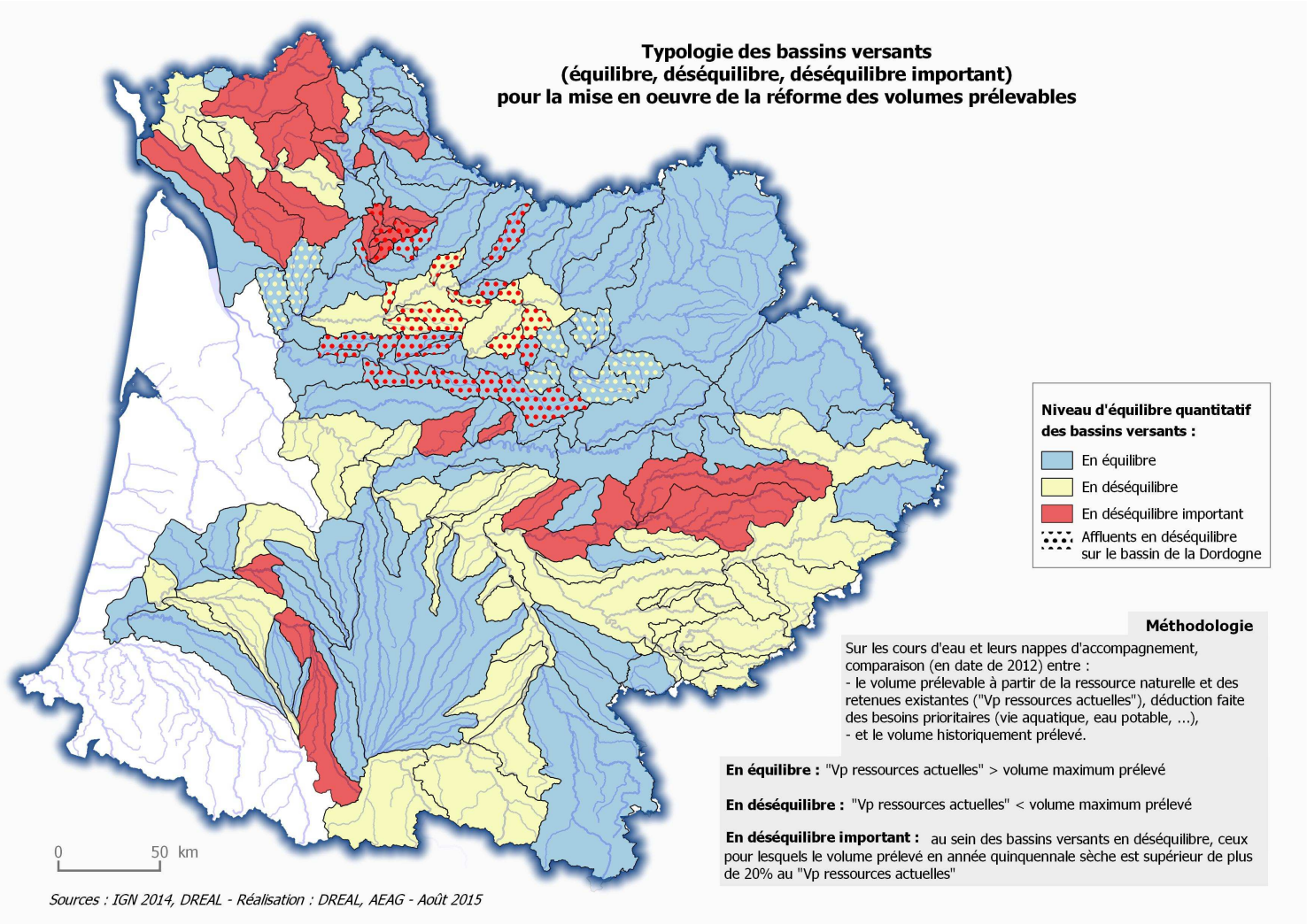
Annexe 1