

Demande d'examen au cas par cas Aire de stockage et de broyage des déchets verts de la commune de Bompas

SYDETOM 66
Naturopôle – Bât.I – n°9
3 Boulevard de Clairefont – BP 50029
66351 TOULOUGES CEDEX

Chargé d'affaire CAPSE FR : Gaëtan DOUTRE
Tel. +33 (0) 4 75 65 68 57
E-mail : gaetan.doutre@capse.fr

Responsable(s) client(s) : Fernand ROIG
Tel. +33 (0) 4 68 57 86 86

N° d'affaire : CAPSEFR_R1_1712

SOMMAIRE

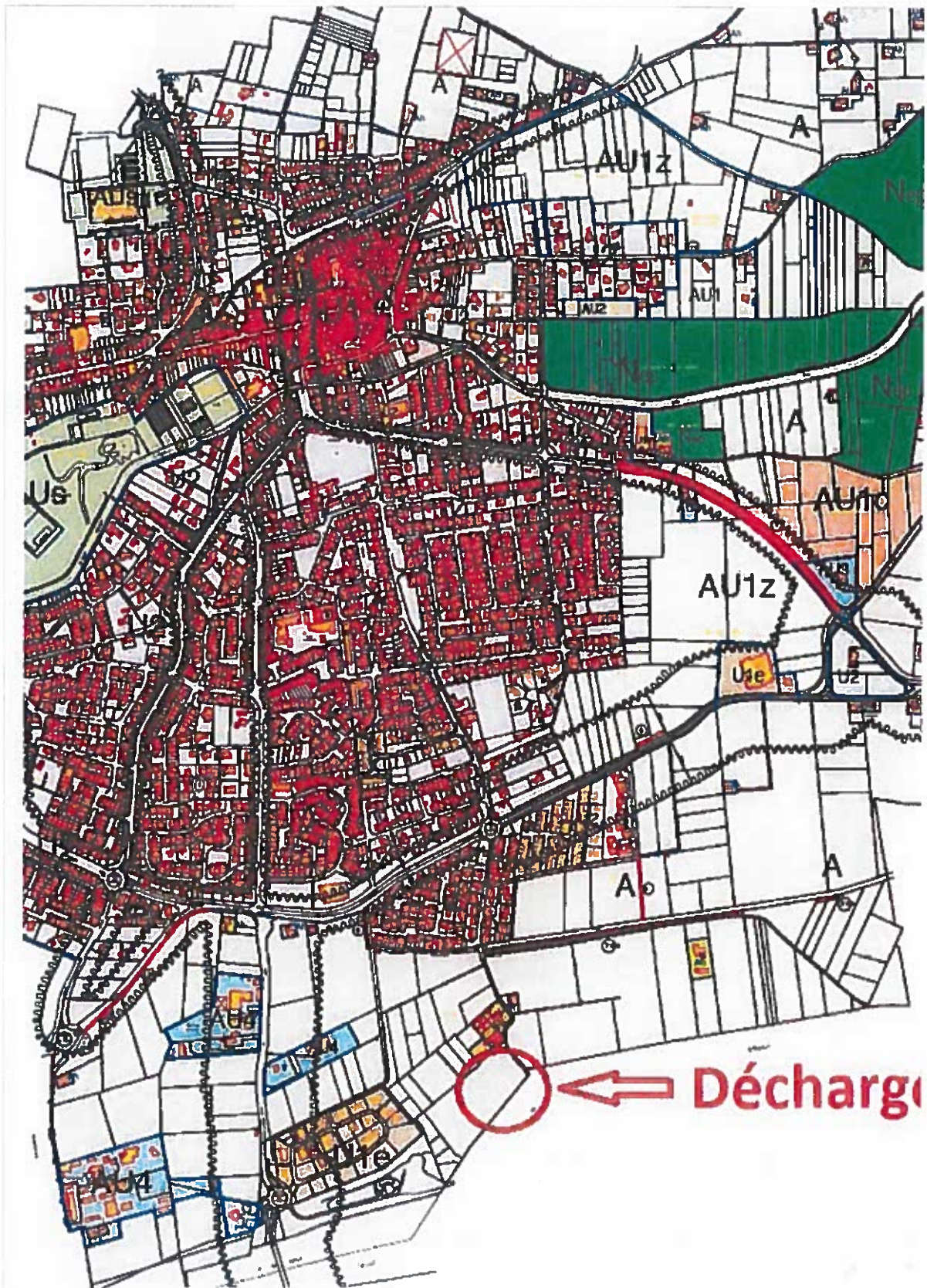

1	DEMANDE D'EXAMEN AU CAS PAR CAS	4
	ANNEXES.....	16
	Annexe 1 : Information nominative	17
	Annexe 2 : Plans de situation 16000 ^e et Zonage PLU	20
	Annexe 3 : Localisation (Photos)	24
	Annexe 4 : Plan de masse	33
	Annexe 5 : Plan de situation 5000 ^e	35
	Annexe 6 : Situation vis-à-vis des sites Natura 2000	37
	Annexe 7 : Pré-diagnostic écologique	39

ANNEXE 2 : Plans de situation 16000e et Zonage PLU

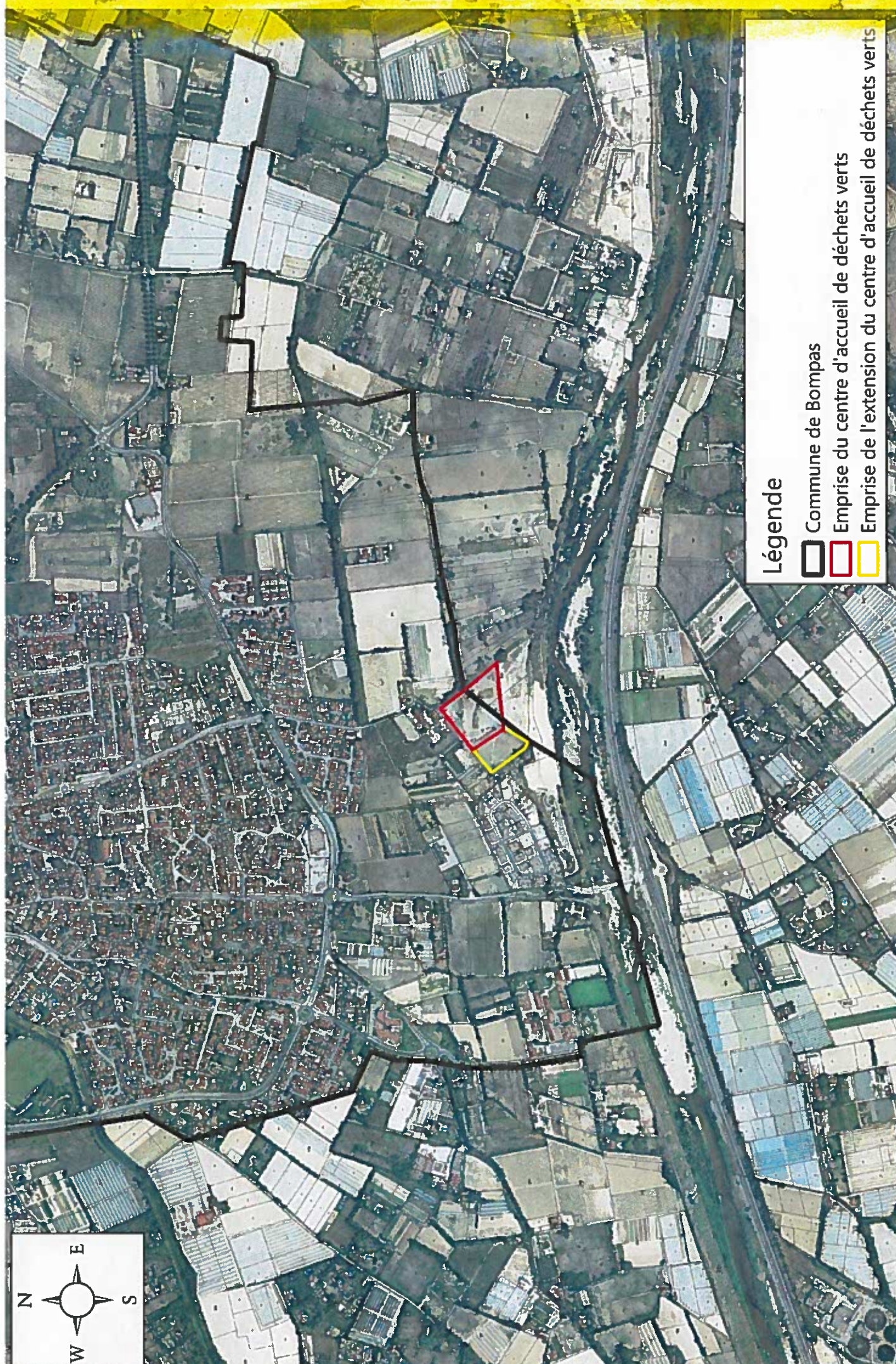
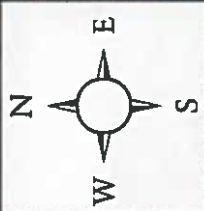



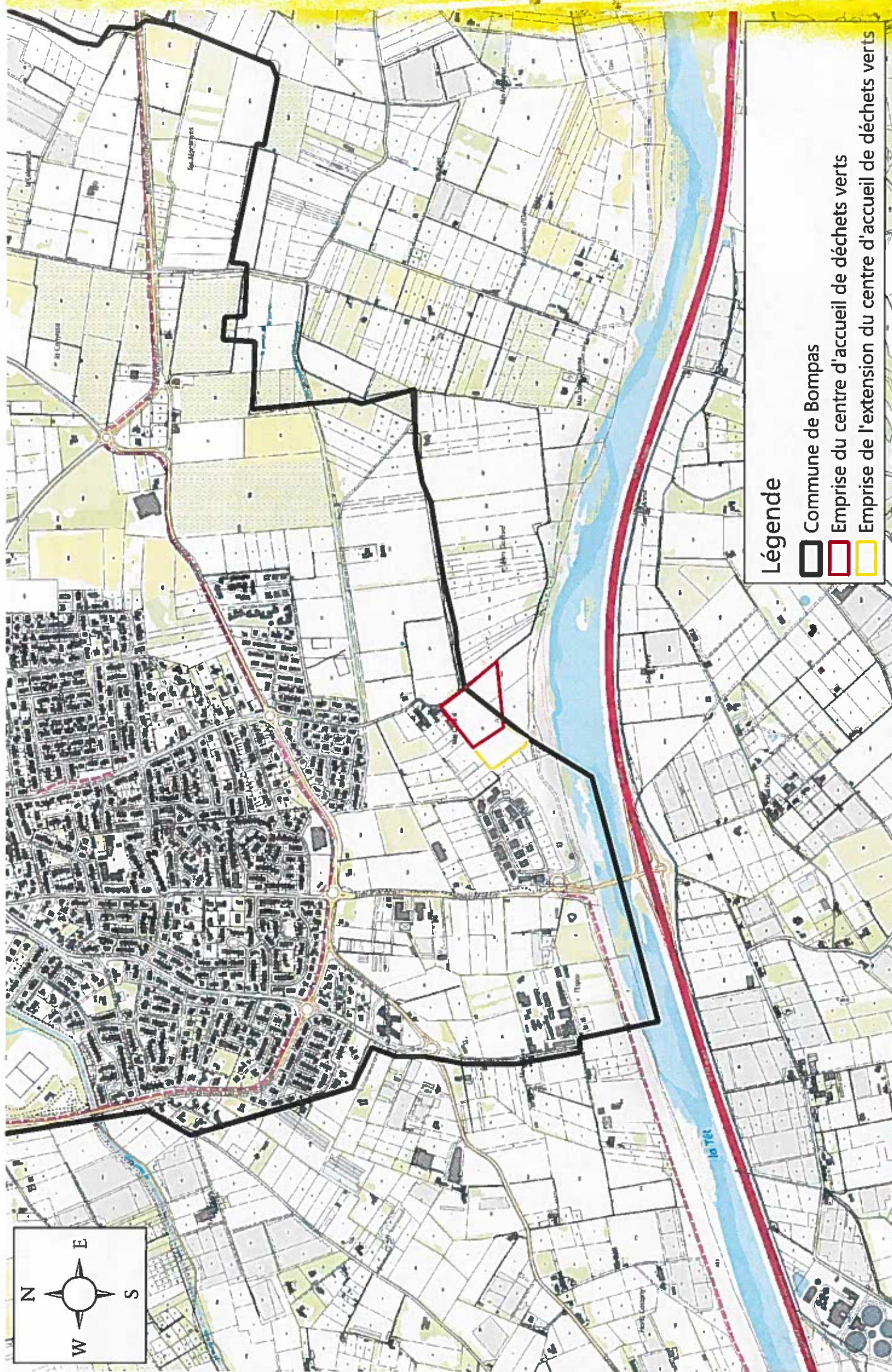
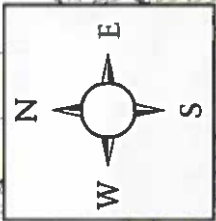

Légende

-  Commune de Bompas
-  Emprise du centre d'accueil de déchets verts
-  Emprise de l'extension du centre d'accueil de déchets verts





Légende

-  Commune de Bompas
-  Emprise du centre d'accueil de déchets verts
-  Emprise de l'extension du centre d'accueil de déchets verts

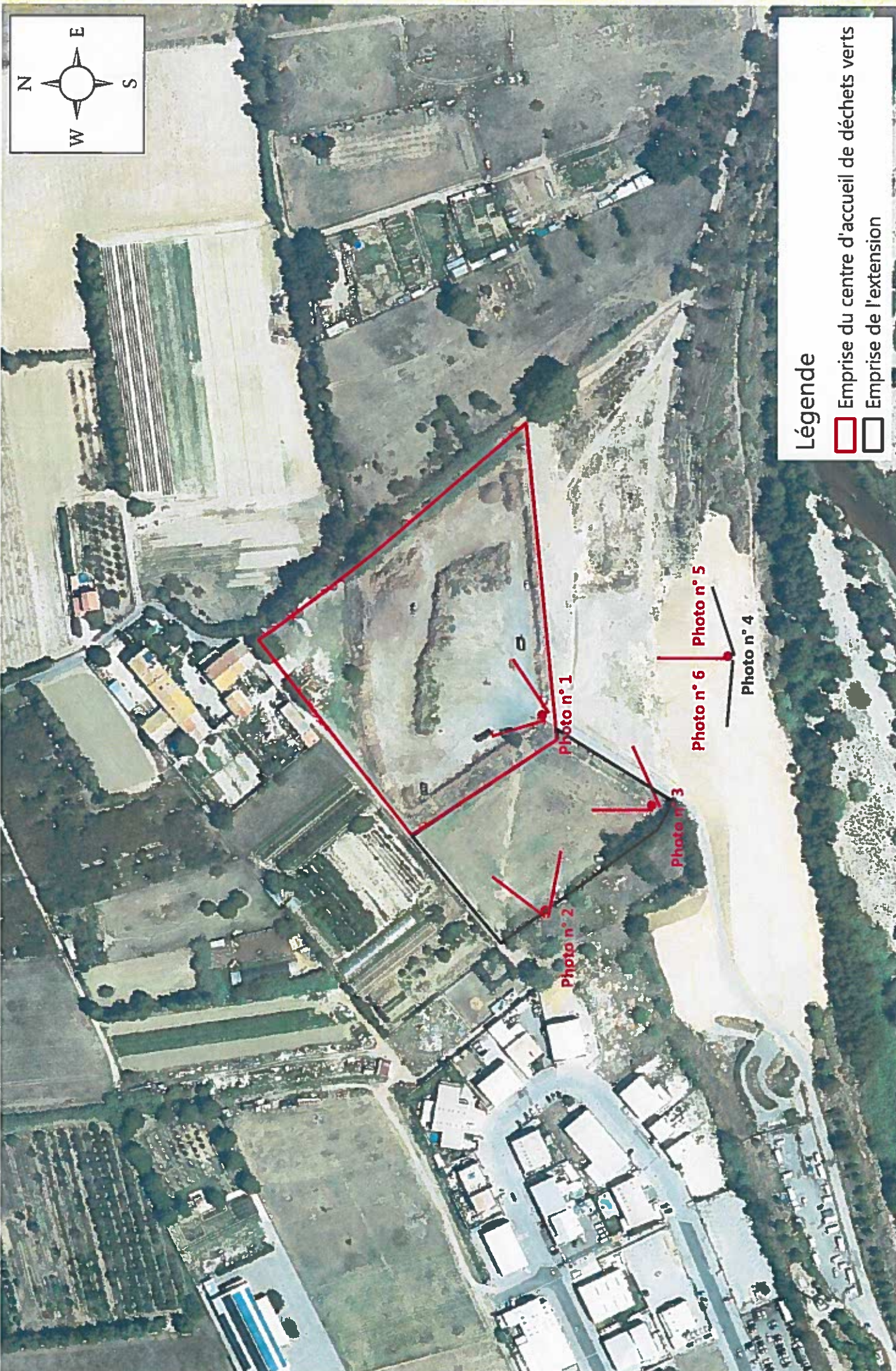
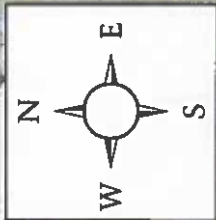
ANNEXE 3 : Localisation (Photos)



Légende

-  Emprise du centre d'accueil de déchets verts
-  Emprise de l'extension

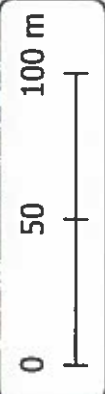

Localisation des points de photographies réalisées

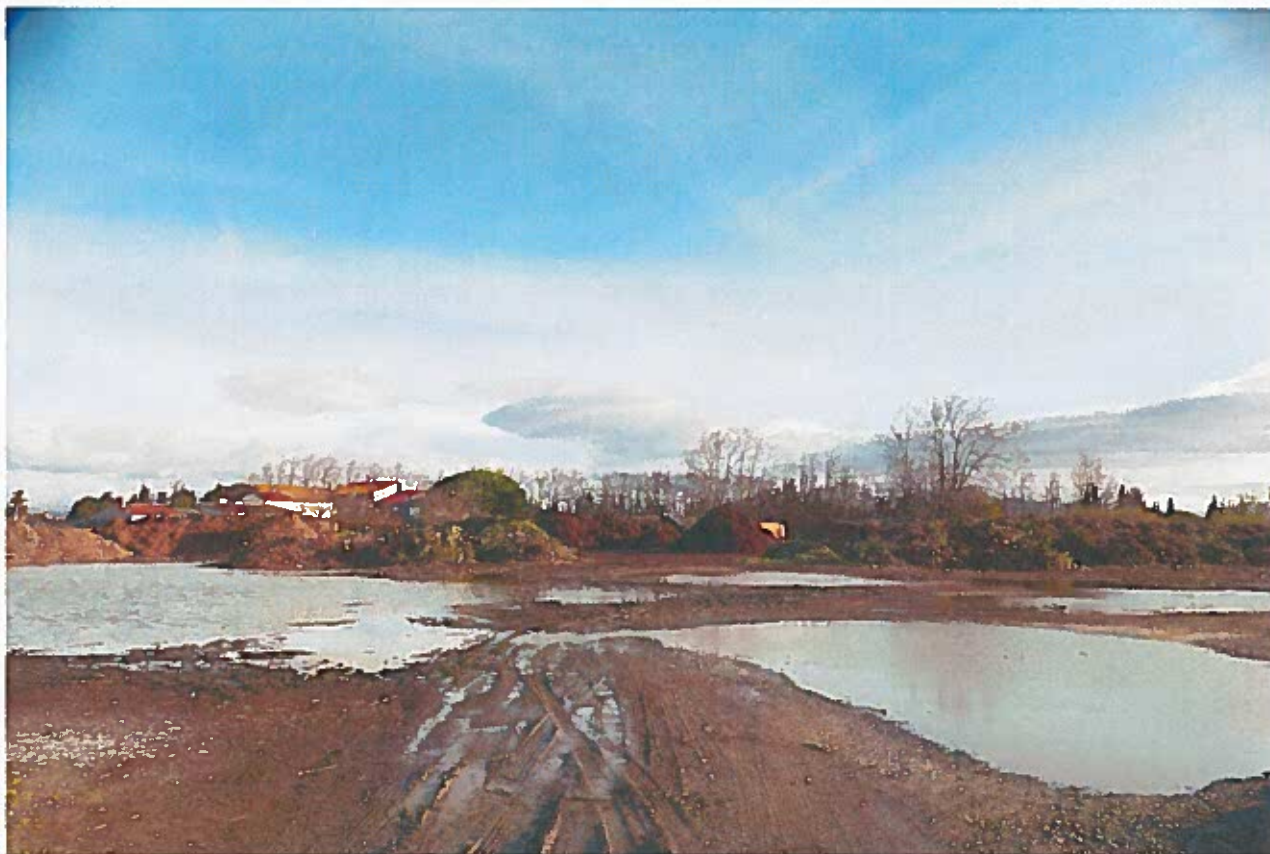











ANNEXE 4 : Plan de Masse du projet

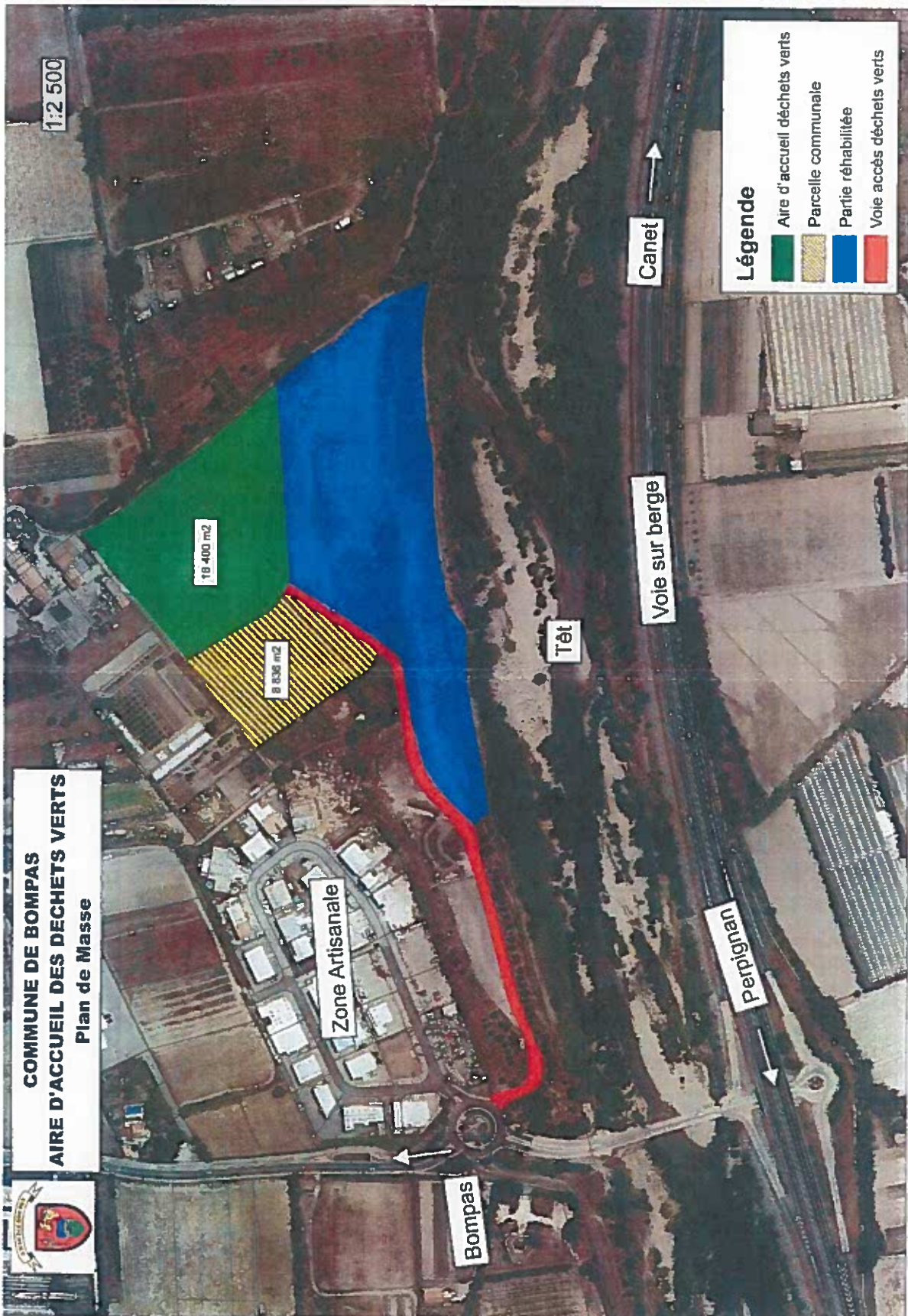

ANNEXE 5 : Plan de Masse du projet

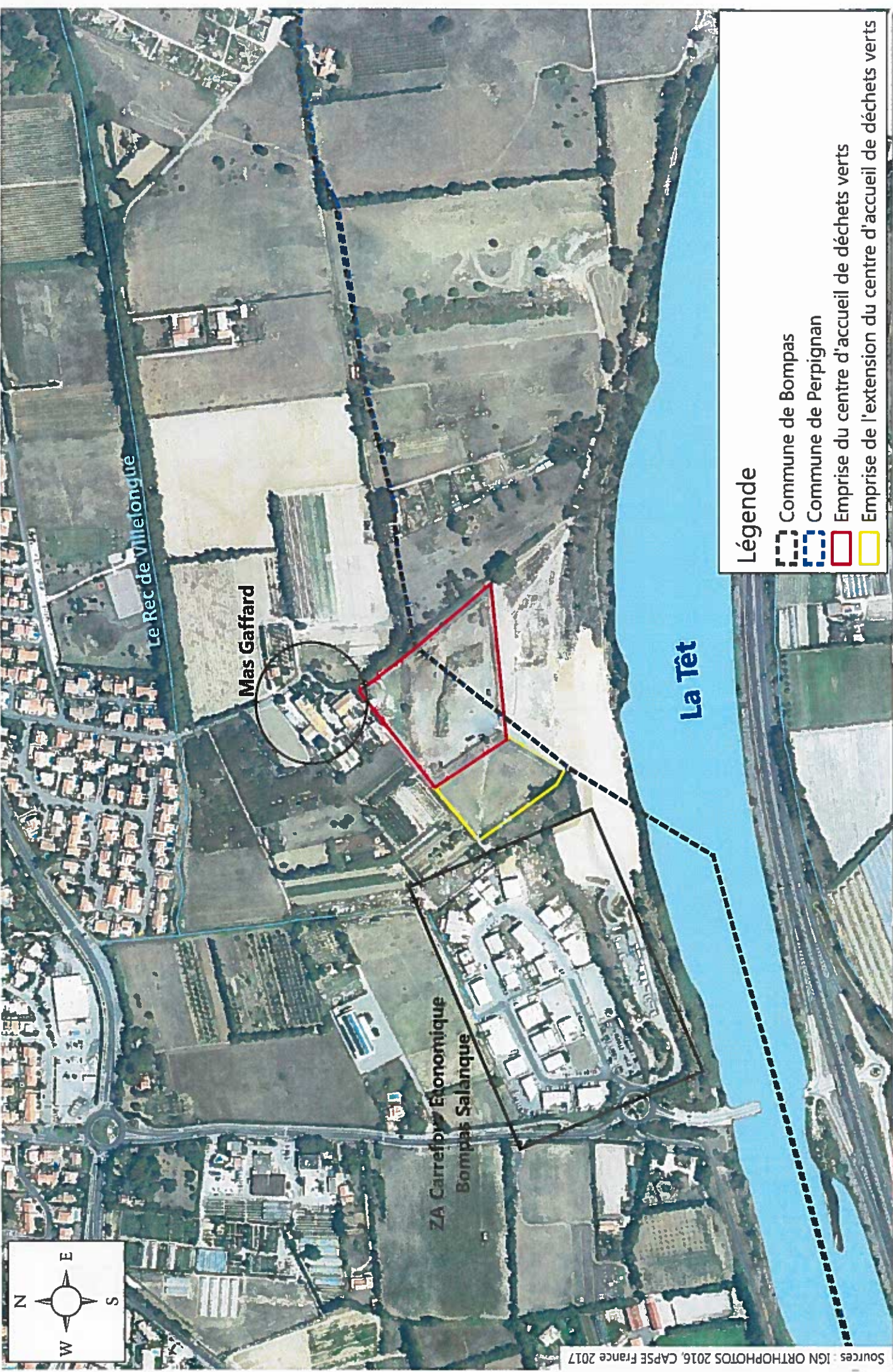





Le Rec de Villelongue

Mas Gaffard

ZA Carrefour Economique
Bompas Salanque

La Têt

Légende

-  Commune de Bompas
-  Commune de Perpignan
-  Emprise du centre d'accueil de déchets verts
-  Emprise de l'extension du centre d'accueil de déchets verts

Plan de situation de l'aire de stockage et de broyage des déchets verts de la commune de Bompas

1:5 000



CAPSE
CAPITAL SECURITE ENVIRONNEMENT FRANCE

Sources : IGN ORTHOPHOTOS 2016, CAPSE France 2017

ANNEXE 6 : Situation vis-à-vis des sites Natura 2000

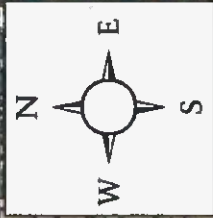





COMPLEXE LAGUNAIRE DE SALSES
PROLONGEMENT EN MER DES CAP ET

FRICHES HUMIDES DE TORREMILLA

Complexe lagunaire de Canet-Saint-Nazaire
COMPLEXE LAGUNAIRE DE CANET

Légende

-  Commune de Bompas
-  Emprise du centre d'accueil de déchets verts
-  Emprise de l'extension du centre d'accueil de déchets verts
-  Site Natura 2000 de la Directive Oiseau : ZPS
-  Site Natura 2000 de la directive Habitat Faune Flore : ZSC et SIC

0 1 2 km



CAPITAL SECURITE ENVIRONNEMENT FRANCE

Localisation de l'aire de stockage et de broyage des déchets verts de la commune de Bompas vis-à-vis des sites Natura 2000 les plus proches