CHIVAS
Géomètre Expert DPLG

Département du GARD
Commune de NÎMES
Chemin de Mange-Cat
Parcelle AL n° 156
Propriété indivision JONQUET

DEMANDE D'EXAMEN AU CAS PAR CAS

ANNEXE 4 - PLAN DE COMPOSITION

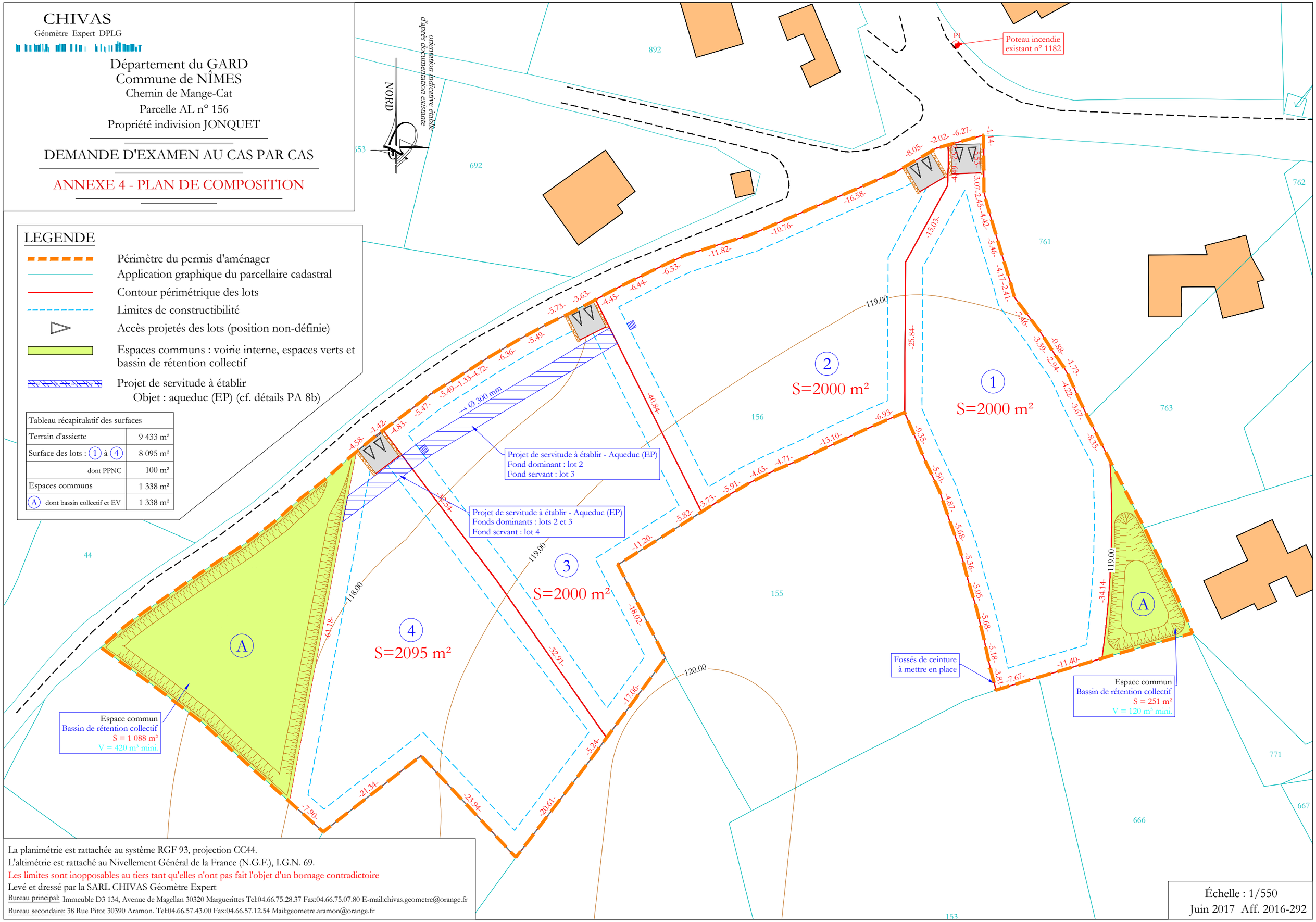

LEGENDE

- Périmètre du permis d'aménager
- Application graphique du parcellaire cadastral
- Contour périmétrique des lots
- Limites de constructibilité
- Accès projetés des lots (position non-définie)
- Espaces communs : voirie interne, espaces verts et bassin de rétention collectif
- Projet de servitude à établir
  Objet : aqueduc (EP) (cf. détails PA 8b)

Tableau récapitulatif des surfaces	
Terrain d'assiette	9 433 m²
Surface des lots : 1 à 4	8 095 m²
dont PPNC	100 m²
Espaces communs	1 338 m²
A dont bassin collectif et EV	1 338 m²

La planimétrie est rattachée au système RGF 93, projection CC44.
L'altimétrie est rattaché au Nivellement Général de la France (N.G.F.), I.G.N. 69.
Les limites sont inopposables au tiers tant qu'elles n'ont pas fait l'objet d'un bornage contradictoire
Levé et dressé par la SARL CHIVAS Géomètre Expert

Bureau principal: Immeuble D3 134, Avenue de Magellan 30320 Marguerittes Tel:04.66.75.28.37 Fax:04.66.75.07.80 E-mail:chivas.geometre@orange.fr
Bureau secondaire: 38 Rue Pitot 30390 Aramon. Tel:04.66.57.43.00 Fax:04.66.57.12.54 Mail:geometre.aramon@orange.fr

Échelle : 1/550
Juin 2017 Aff. 2016-292