



5, allée des Vignes Amies
55000 PÉREPCOMMAN - FRANCE
Tél: 04 09 92 62 60 Fax: 04 09 09 96 25
www.crb-e.com

17 - PS - 682 - A

LOCALISATION DES PRISES DE VUE

Réf.: Extrait orthophotoplan Bing - Echelle 1/2000

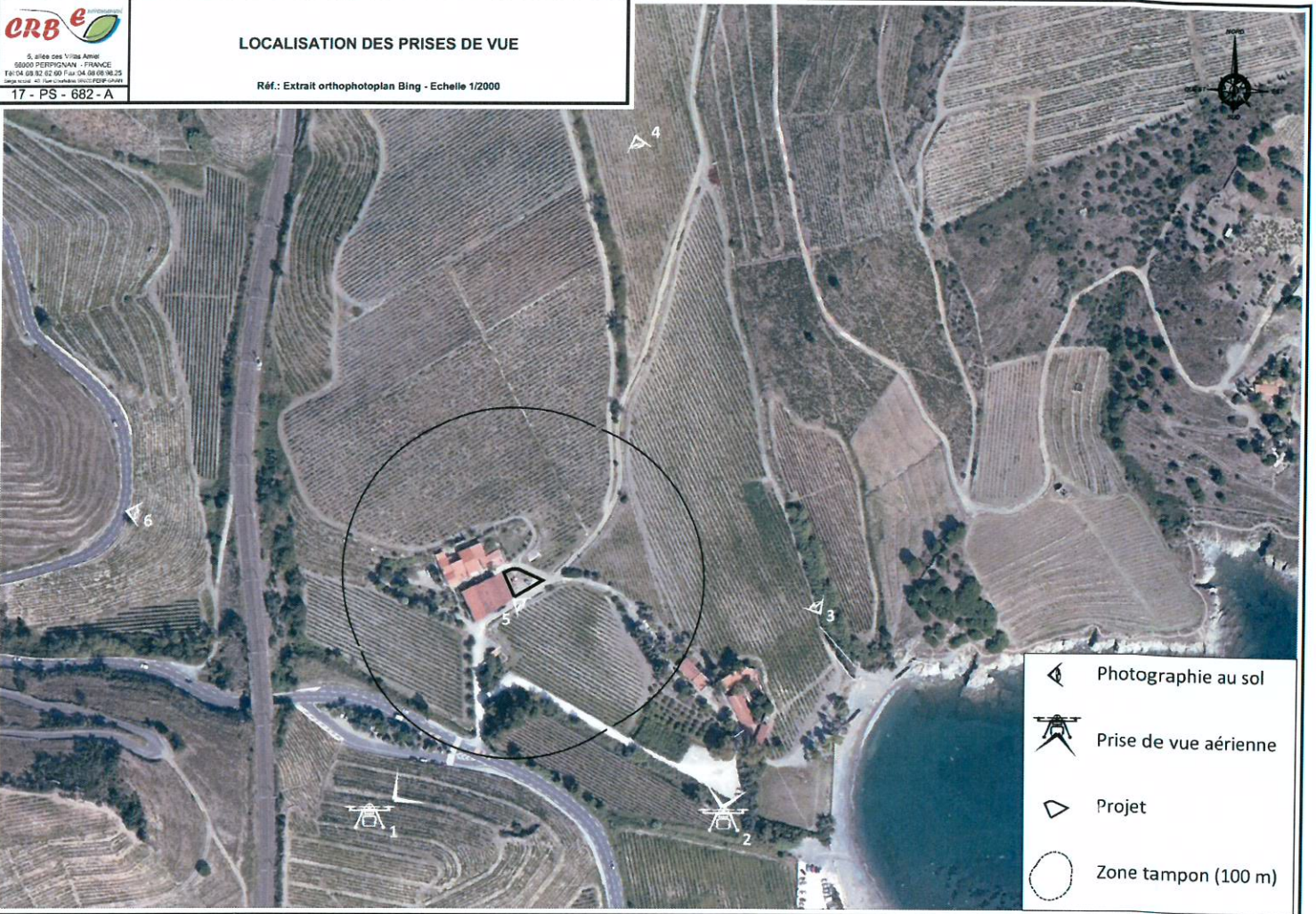

-  Photographie au sol
-  Prise de vue aérienne
-  Projet
-  Zone tampon (100 m)



Cadastr
Commune de
PORT VENDRES
Parcelles 555 - 278 - 280
Surfaces 33 + 337 + 9235



PC1 Indice : 2

Cadastr

05 Janvier 2017
SCI "DOMAINE DES CLOS DE PAILLES et VALCROS"



ANNEXE 3 - REPORTAGE PHOTOGRAPHIQUE

Les photographies suivantes sont issues d'un reportage photographique réalisé le 03/01/2017.



Photographie 1 : Vue aérienne générale du site (survol Drone CRBE 03-01-2016).



S. 0488 081 1186 4001
96000 PERPIGNAN - FRANCE
Tél: 04 68 82 62 63 Fax: 04 68 88 98 99,25
www.crb-e.fr - www.circa-reseau-biodiversite.fr

17 - PS - 682 - A

ANNEXE 5 : PLAN DES ABORDS

Affectation des constructions et terrains avoisinants

Réf.: Extrait orthophotoplan Bing - Echelle 1/1500

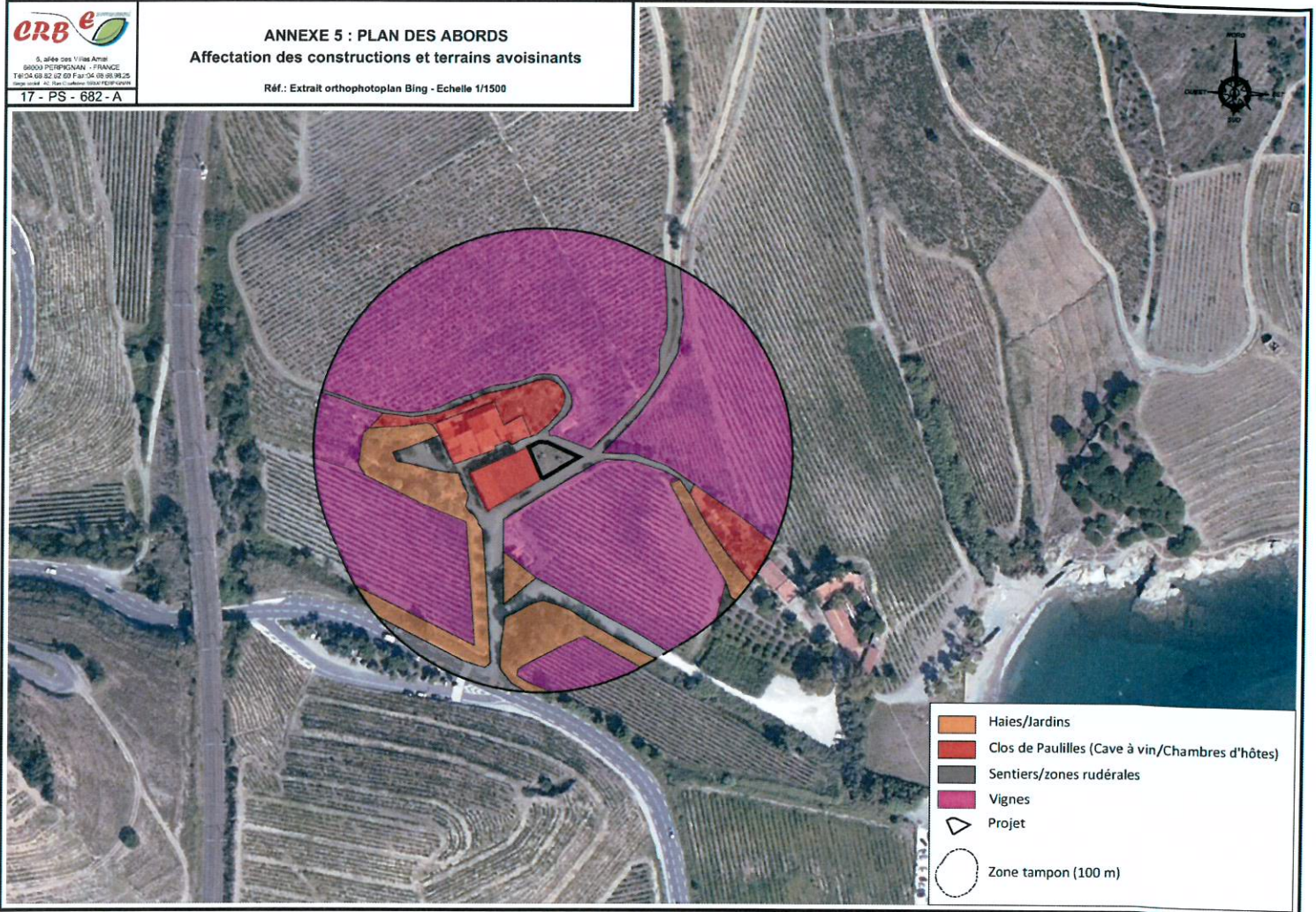



S. 3096 095 1108 ANNEE
86000 PERPIGNAN - FRANCE
Tel:04 68 02 02 00 Fax:04 68 08 96 25
www.crb.fr
17 - PS - 682 - A

ANNEXE 2 : LOCALISATION GEOGRAPHIQUE

Réf.: Extrait IGN - Echelle 1/16 000



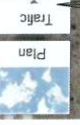
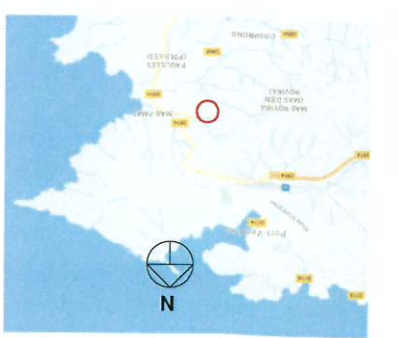



Photographie 3 : Le site vu depuis l'Est.



Photographie 4 : Vue générale depuis le Nord.



Photographie 5 : Vigne située entre les domaines de Valcros et des Clos de Paulilles.



Photographie 6 : Vue depuis la route des cols