

ASSISES RÉGIONALES DU LOGEMENT EN OCCITANIE

Vendredi 8 décembre 2023

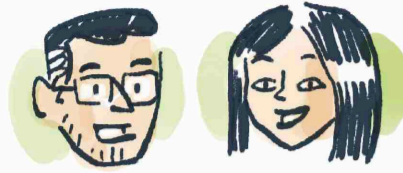

INTRODUCTION

Pierre-André

UN PRÉOCCUPATION CENTRALE

UN FORT DÉVELOPPEMENT DÉMOGRAPHIQUE

45000 logements EN CHANTIER

NOUS DEVONS FAIRE **MIEUX**

LOGEMENTS **ABORDABLES** et **CONFORTABLES**

IL FAUT **RÉVITIÉTER** L'EXISTANT

FEUILLE DE ROUTE **PHASE 1**

MOBIUSONS-NOUS!

CARTE D'IDENTITÉ

Hervé

NOUS SOMMES **PUS GRAND** QUE L'IRLANDE

UNE CROISSANCE **VIEUSSANTE**

CUMAT: ÇA VA ÊTRE **CHAUD!**

UNE **PAUVRETE** importante

Stéphanie

CONSTRUCTION **NEUVE**

ÇA **RÉDUIT**

PRIME **RENOVE**: IL FAUT **STABILISER**

PASSOIRE THERMIQUE

Ménage

RGE BONJOUR!

TABLE RONDE 1

COMMENT RÉPONDRE AUX BESOINS QUANTITATIFS ? PRODUIRE SOBREMENT

Lucie

LE TARN-ET-GARONNE: **ÇA MANQUE DE LOCATIF**

ALLONS-Y PAR **PETITS PAS!**

SOBRIÉTÉ

Stéphane

APRÈS COVID: **PATATRA!...**

CRISE DE LA **DEMANDE**

ET ÇA DATE PAS D'AUJOURD'HUI

ACHETEZ

UN **DISPOSITIF** QUI DOIT **inciter** L'ACCÈS À LA **PROPRIÉTÉ**

QUI MAIS C'EST CHER

Michel

ARRÊTONS DE **PRÉLEVER** LE FOND **d'iminue**

Annabelle

UNE ÉQUATION **économique** COMPLEXE

$$\sqrt{24 \frac{x}{y}} = 22^e$$

$$[x+x=0^2]^{107}$$

LA TENDANCE EST AU **DÉCROCHAGE**

Sophie

QUI PREND LE **RISQUE?**

STRATÉGIE: **OÙ** et **QUAND?**

François

REQUALIFICATION et **DÉVELOPPEMENT**

VENEZ

OBJECTIF: **PLAN COMMUN**

HELP

François

DES **PISTES** EXISTENT

IL FAUT UNE **MAÎTRISE** fiscale

GRRR

PRODUISONS

Marie-Christine

LES **TÉMOINS** INVENTONS D'AUTRES **modèles**

PLACER **HAUT** LA **BARRE**

MAIRE **BÂTIS**

Jean-Martin

LES SOURCES:

UN BUREAU **PRÊT D'CHEZ** Soi

Énergie **POSITIVES**: LES **NORMES** doivent **SUIVRE**

REDONNER DE L'**ATTRACTIVITÉ**

REVITALISATION **GLOBALE**

ET J'AI DES **EXEMPLES**

CATALYSEUR ALLIGNER TOUT LE **monde**

PRENDRE des **RISQUES**

J'ACHÈTE **MAINTENANT**

AVANT QUE ÇA **AUGMENTE**

DES ZONES D'**OXYGÉNATION**

ENLEVEZ MOI TOUT ÇA! J'ARRIVE

FONCIER **DISPO**

- Centre ancien -

PRENEZ de LA **HAUTEUR**

AU FINAL, LE **NEUF** ÇA **DOUÏLE**