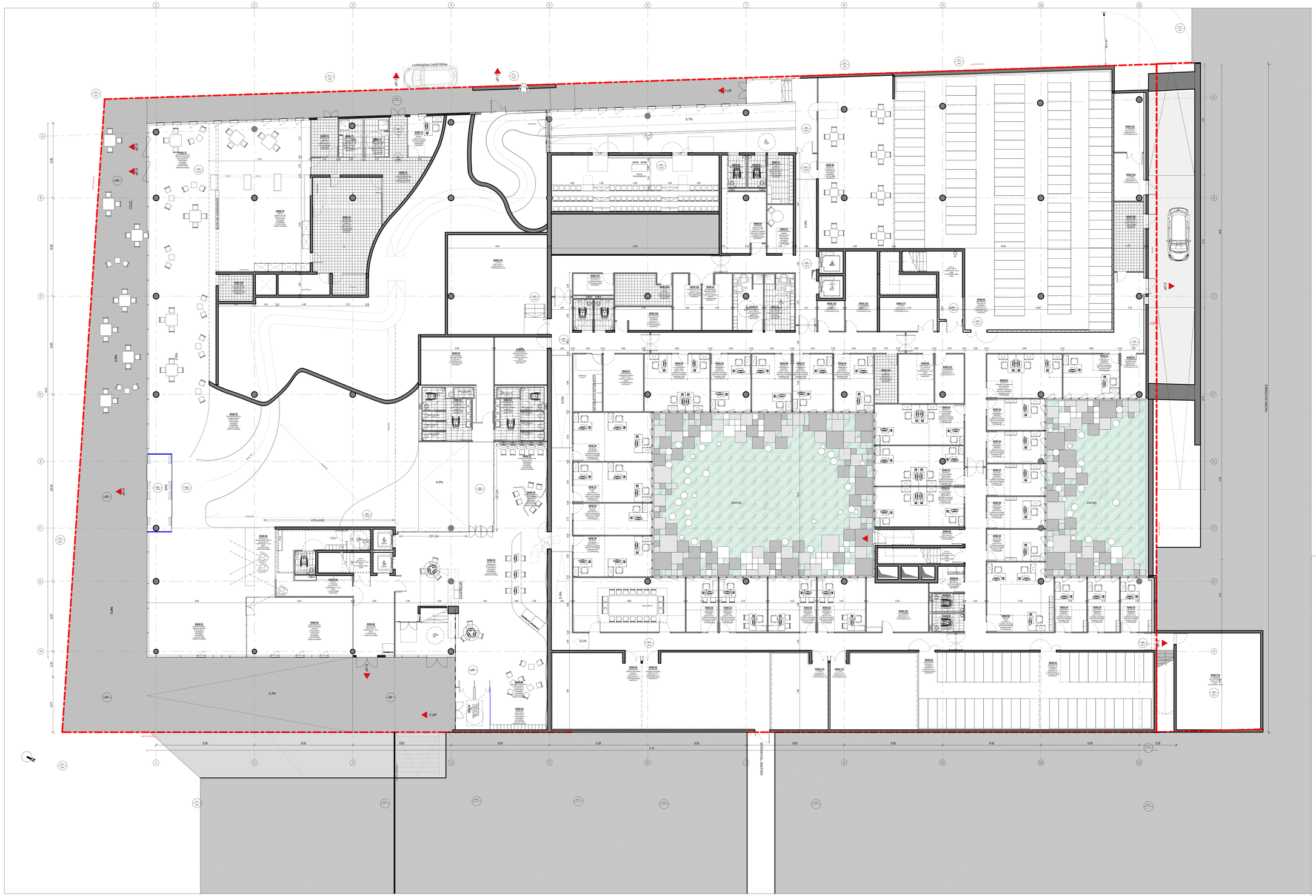

ATRIUM MONTPELLIER

199 Route de Mende, 34090 Montpellier

APD

NOM / QUALITE	ADRESSE	CONTACT
COMUE Languedoc Roussillon Universitaire - Opération Campus Maitre d'Ouvrage	163 rue Auguste Broussonnet 34090 Montpellier	T. 04 67 41 67 80 charlene.marel@pres-sudeufrance.fr
UNIVERSITE PAUL-VALERY MONTPELLIER 3	199 Route de Mende 34090 Montpellier	T. 06 24 32 15 95 nathalie.moureau@univ-montp3.fr
SCAU Architecte Mandataire	35, rue Tournefort 75 005 PARIS	T. 01 40 78 84 00 mompl114@scau.com
COSTE ARCHITECTURES Architecte Associé	15 rue Louis Figuier 34 090 Montpellier	T. 04 67 61 00 81 marjous@coste.fr
OTEIS BET Structure Génie Climatique et performance énergétique, Fluides Electricité	Immeuble Le Genesis - Parc Euroka 97 rue de Fréjat 34060 Montpellier Cedex 4	T. 05 34 61 31 21 bets.secretariat@oteis.fr
TRANSSOLAR BET HQE Climatique et environnemental	11 rue mariel 75010 Paris	01 76 43 12 00 Groeger@transsolar.com
CEBTP DEMOLITION BET Désamiantage et Démolition	Les hauts de la Duranne 370 rue René Descartes 13857 Aix en Provence cedex 3	T. 04 13 91 01 50 y.de.lastelle@groupe-cebtp.com
Cabinet FRUSTIE & Associé ECONOMISTE	929 cours de Don Bouton BP 90001 30033 Nîmes cedex 09	T. 04 66 04 76 88 contact@cabinetfrustie.com
Vincent NEDONT **ACOUSTIQUE**	35 Cours du Médoc 33 300 Bordeaux	T. 05 56 90 02 75 vincent@nedont.fr

SCAU

RDC bas						201
N°AFFAIRE	PHASE	LOT	BAT/ZONE	ECHELLE	DATE	INDICE	EMETTEUR
114	APD	ARC	TZ	1 : 100	30/05/2017	A	SCAU