







Construction de 169 logements et un local d'activités

EMETTEUR	INTERVENANTS	
	Maître d'ouvrage :	SNC 123B c/z FDI PROMOTION 123 Bis Avenue de Palavas - 34070 MONTPELLIER Tel: 04 67 69 66 85
 <small>Matte J. Devaux J. Rousseau J. Architectes</small>	Architectes: BATIMENTS A et B	MATTE-DEVAUX-ROUSSEAU Architectes DPLG 13, allée des Amaryllis 34 000 MONTPELLIER contact@mdr-archi.com Tel: 04 67 54 77 17
	BATIMENTS C et D	GS ARCHITECTURES Le Galéo, 1348 avenue Raymond Dugrand 34 000 MONTPELLIER contact@gs-architectures.fr Tel: 06 82 21 87 19
	BET Structure	BET ANDRE VERDIER INGENIEURS STRUCTURE 16b rue Desmazes 34 000 Montpellier averdier@averdier.eu Tel:04.67.58.58.50
	BET Fluides	DEXO 16 Rue Desmazes 34 000 MONTPELLIER contact@bet-dexo.fr Tel: 04 67 54 66 26
	BET VRD	SERI 34 134 Rue Fontcaude Parc 2000 34 000 MONTPELLIER seri34@beseri.fr Tel: 04 67 12 85 00
	Bureau de contrôle	SOCOTEC 1140 Avenue Albert Einstein cconstruction.montpellier@socotec.com Tel: 04 67 99 87 87

123 bis avenue de Palavas à Montpellier
123 B



ESQ	APS	PC	PRO	DCE	MAR	EXE	DOE
Dessiné par : DB			Numéro :	Nom du plan:			Date : 08/12/16
Conçu par : MDR et GS Architectes			PC 7	Vues proches			Echelle : S.O.



PC 7 A Vue de l'entrée du terrain



PC 7 B Vue de la limite Sud du terrain vers l'Est

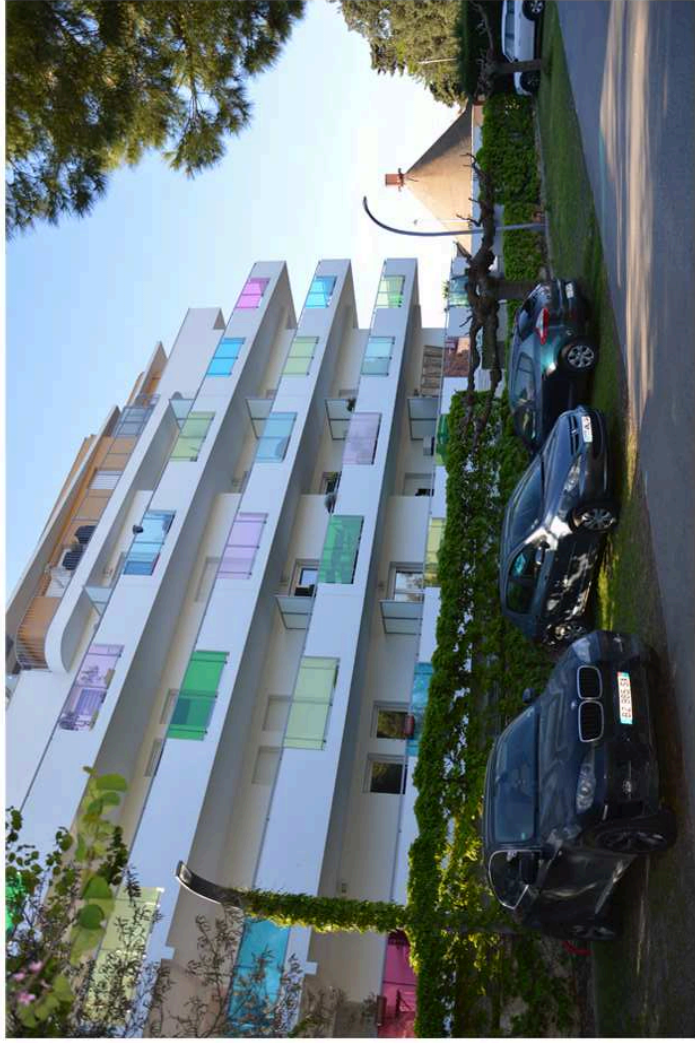

PC 7 C Vue de la limite Sud du terrain vers l'Ouest



PC 7 D Vue de la limite Est du terrain vers le Nord



PC 7 E Vue de la limite Est du terrain vers le nord



PC 7 F Vue de l'angle Nord-Est du terrain



PC 7 G Vue de la limite Nord du terrain vers l'Ouest



PC 7 H Vue de la limite Nord du terrain vers l'Est