Liberté • Égalité • Fraternité
RÉPUBLIQUE FRANÇAISE

Projet de Secteur d'Information sur les Sols concernant la commune de Salsigne nord

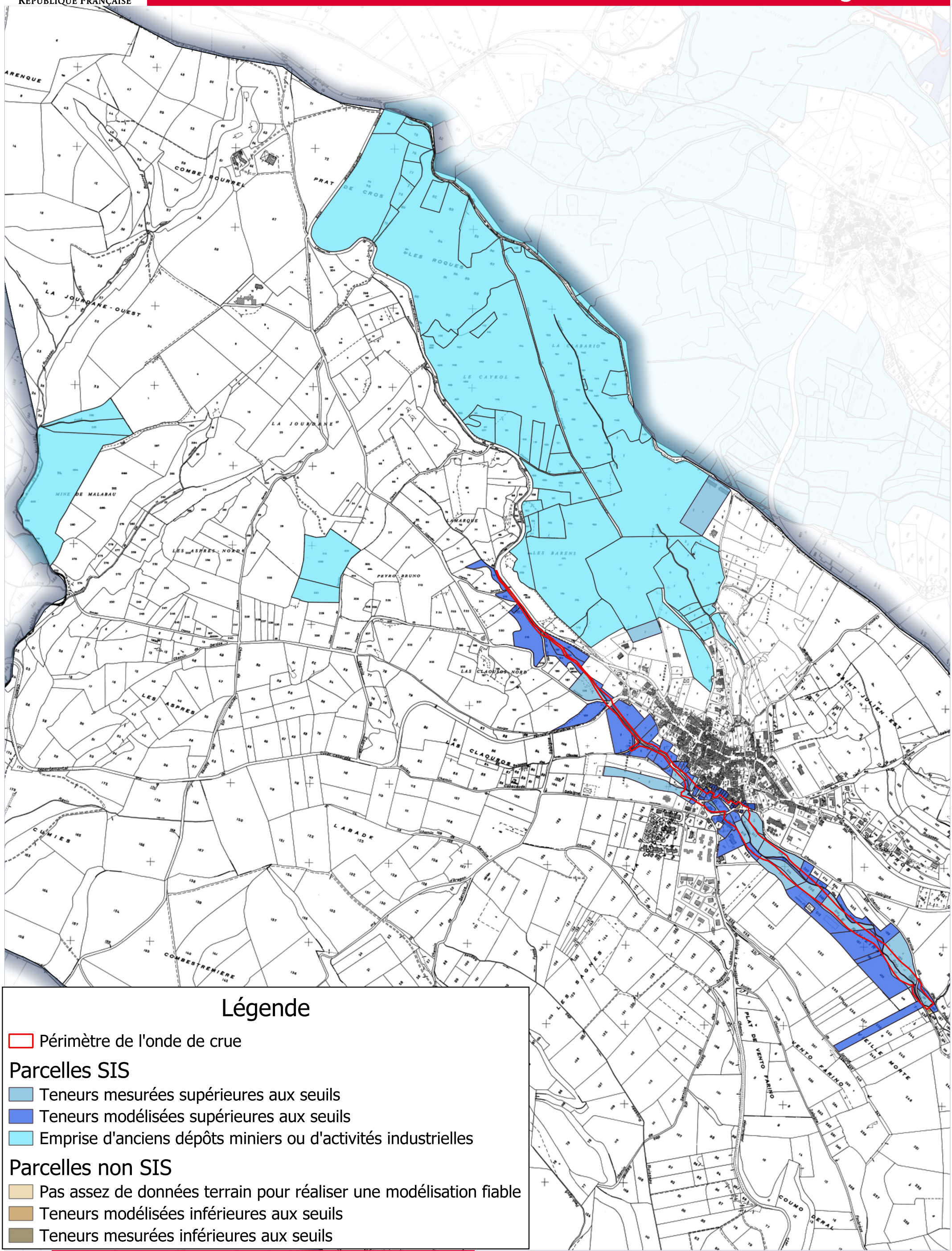

Légende

- Périmètre de l'onde de crue

Parcelles SIS

- Teneurs mesurées supérieures aux seuils
- Teneurs modélisées supérieures aux seuils
- Emprise d'anciens dépôts miniers ou d'activités industrielles

Parcelles non SIS

- Pas assez de données terrain pour réaliser une modélisation fiable
- Teneurs modélisées inférieures aux seuils
- Teneurs mesurées inférieures aux seuils

Direction Régionale de l'Environnement, de l'Aménagement et du Logement - OCCITANIE
http://www.picto-occitanie.fr/accueil

Sources :
IGN Protocole IGN/Ministère
DREAL Occitanie - Direction Risques Industriels
Le 12/09/2024