Nature des Ouvrages

Création de deux bassins de rétention

sur la commune de Creissan

Désignation de la pièce

PRO

PRO Plan d'implantation

La Baudière

Indice	Date	Mise à jour	Chargé d'affaire
e			-
d			-
c			-
b			-
a	01/12/2016	-	-V-C

Maître d'Ouvrage

Commune de Creissan

Rue de la République
34 370 Creissan
tel : 04 50 27 17 26 fax : 04 50 27 25 64

Maître d'Oeuvre

HYDRETUDES
Ingénierie de l'eau - Maîtrise d'oeuvre

OPOIBI L'INGÉNIERIE QUALIFIÉE CERTIFICAT N° 06 10 0814

AFNOR certification ISO 9001 : 2008

HYDRETUDES GRAND SUD - PYRENEES
20, bd de Thibaud
31100 TOULOUSE
Tél : 05 62 14 07 43
Fax : 05 62 14 08 95
Courriel: contact4toulouse@hydretudes.com
Site: www.hydretudes.com

Numéro d'affaire: **TO12-054**
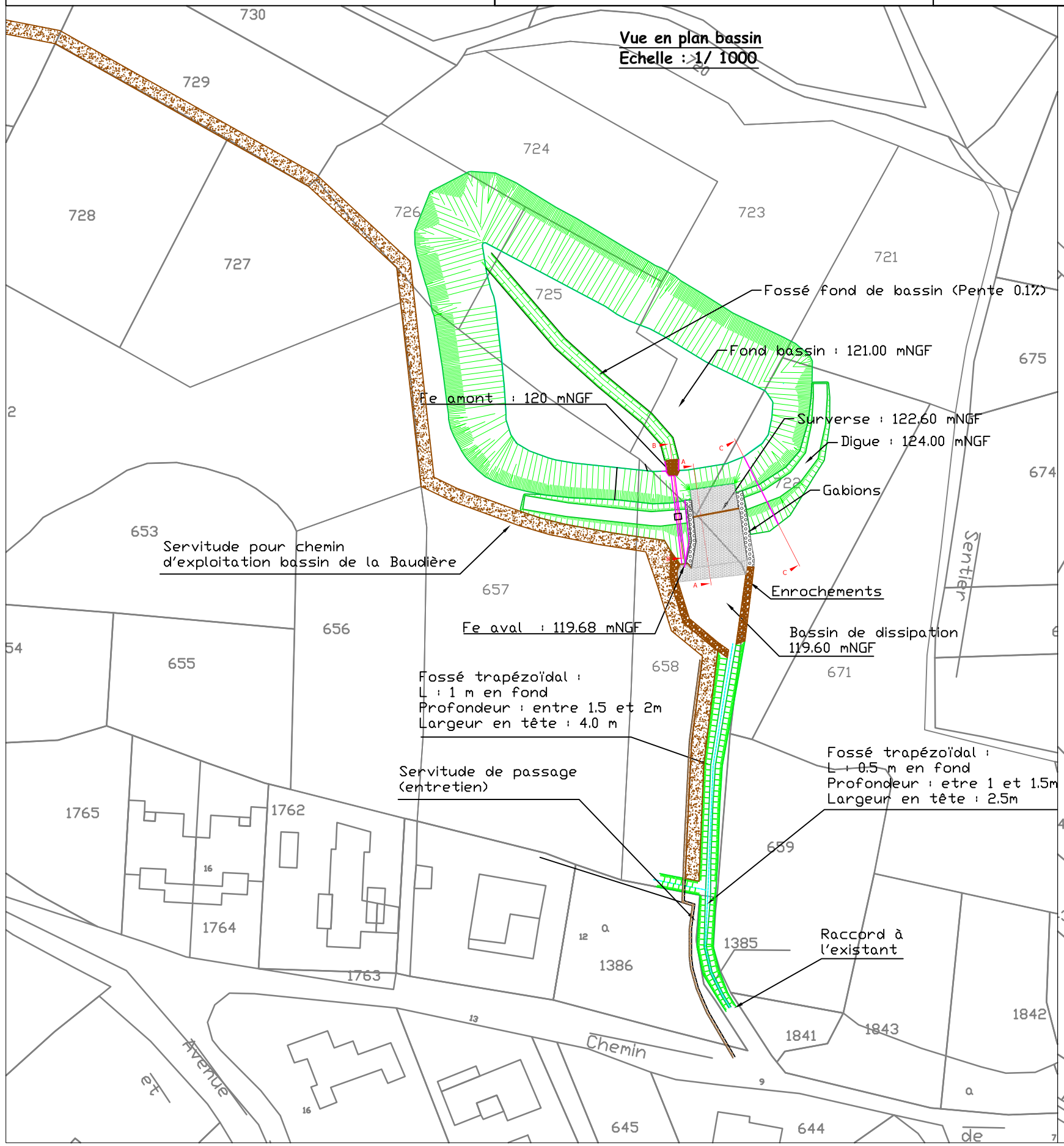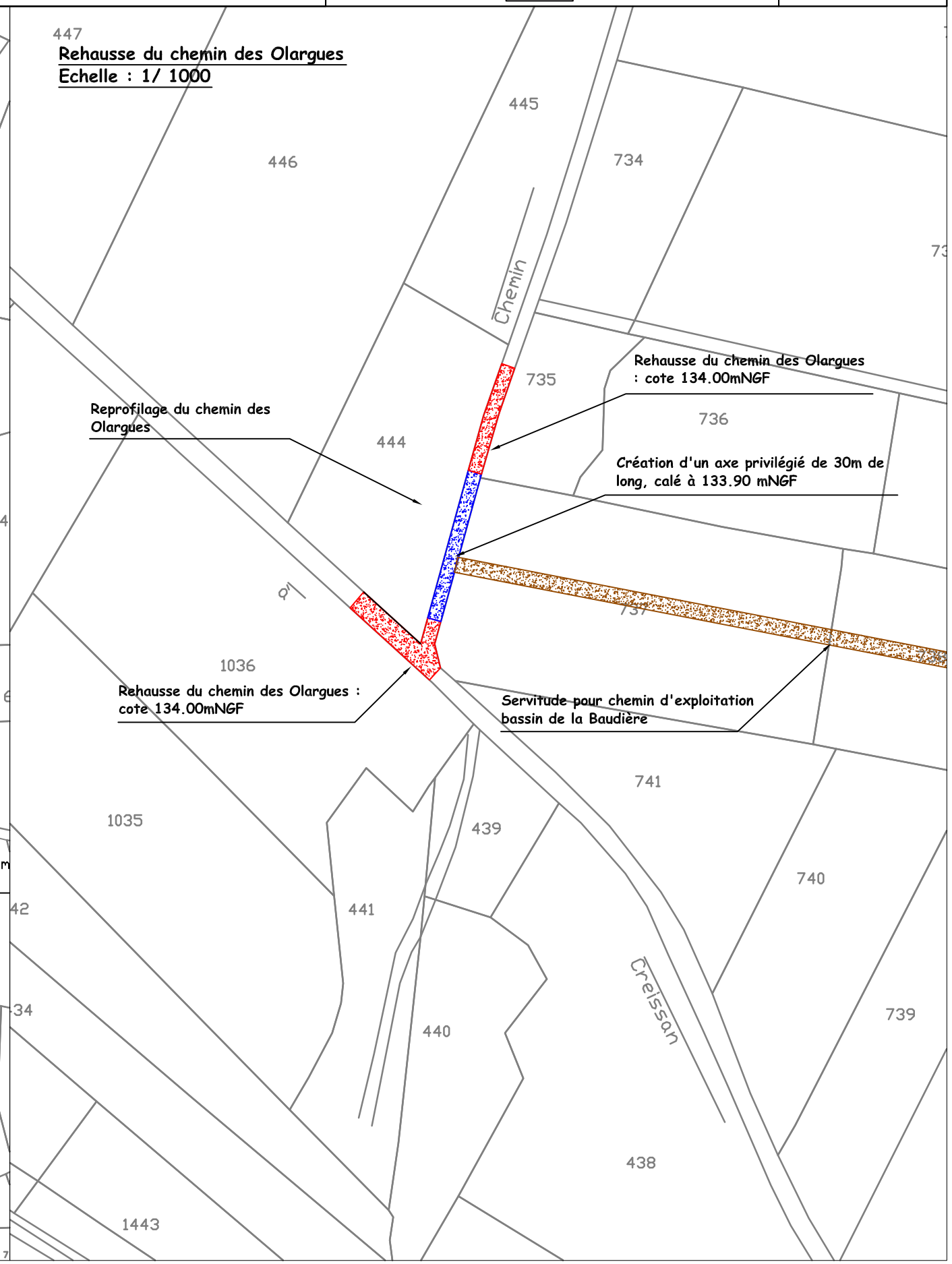
Echelle: Voir plans