



Cabinet FORET EVOLUTION
Expertise et Gestion Forestière
Membre du CNEFAF

www.foret-evolution.fr
Tel : 05.65.69.87.83

Forêt de la Roquette

Commune de LA CANOURGUE (48)

Plan de situation prise des photographies



Echelle : 1/2 000°



LEGENDE



Contour des parcelles
du défrichement

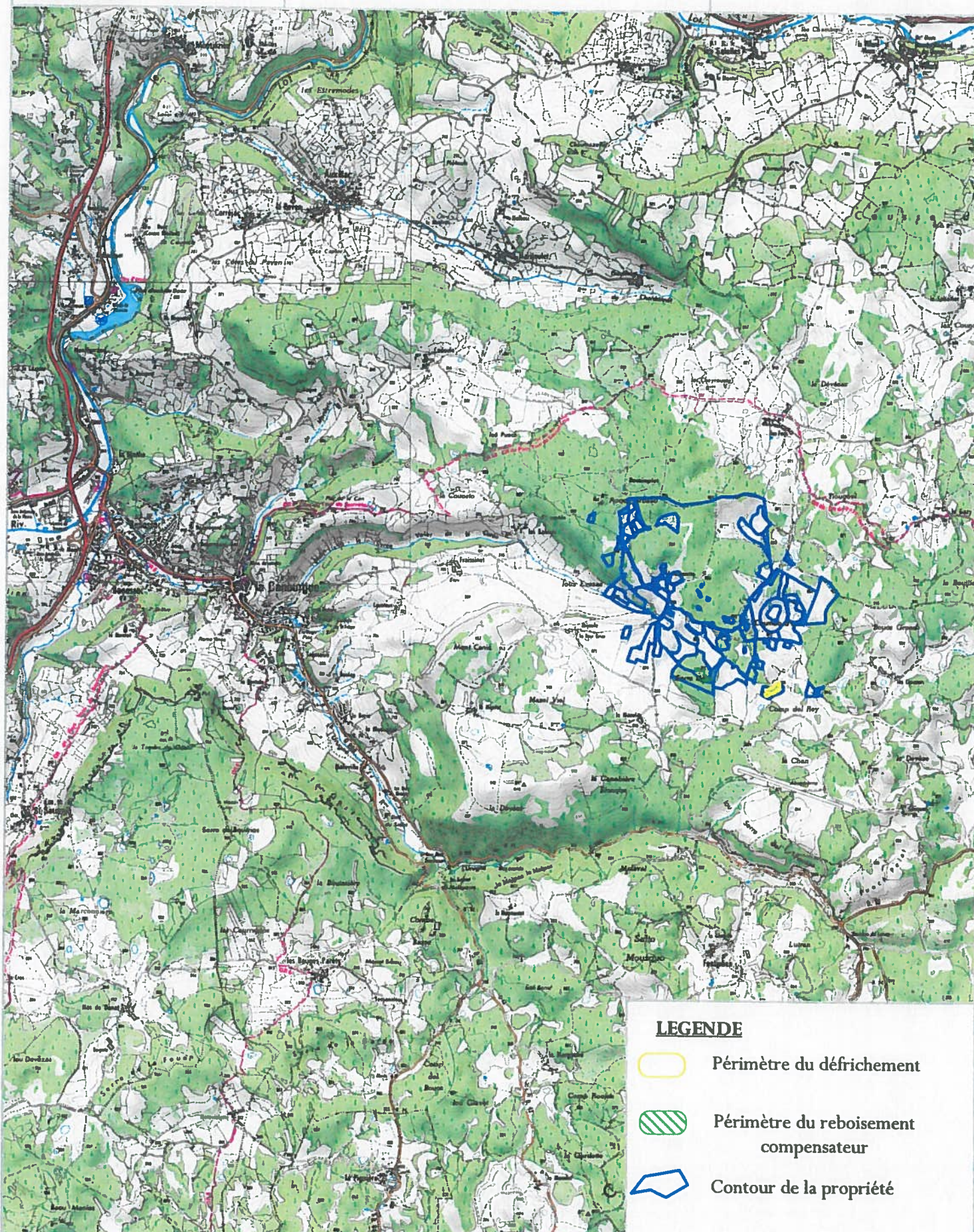



Cabinet FORET EVOLUTION

Expertise et Gestion Forestière
Membre du CNEFAF

www.foret-evolution.fr
Tel : 05.65.69.87.83

Propriété M. SEGUIN Michel

Commune de LA CANOURGUE (48)

Projet de défrichement et de boisement compensatoire
Plan de situation



Echelle : 1/8 000°

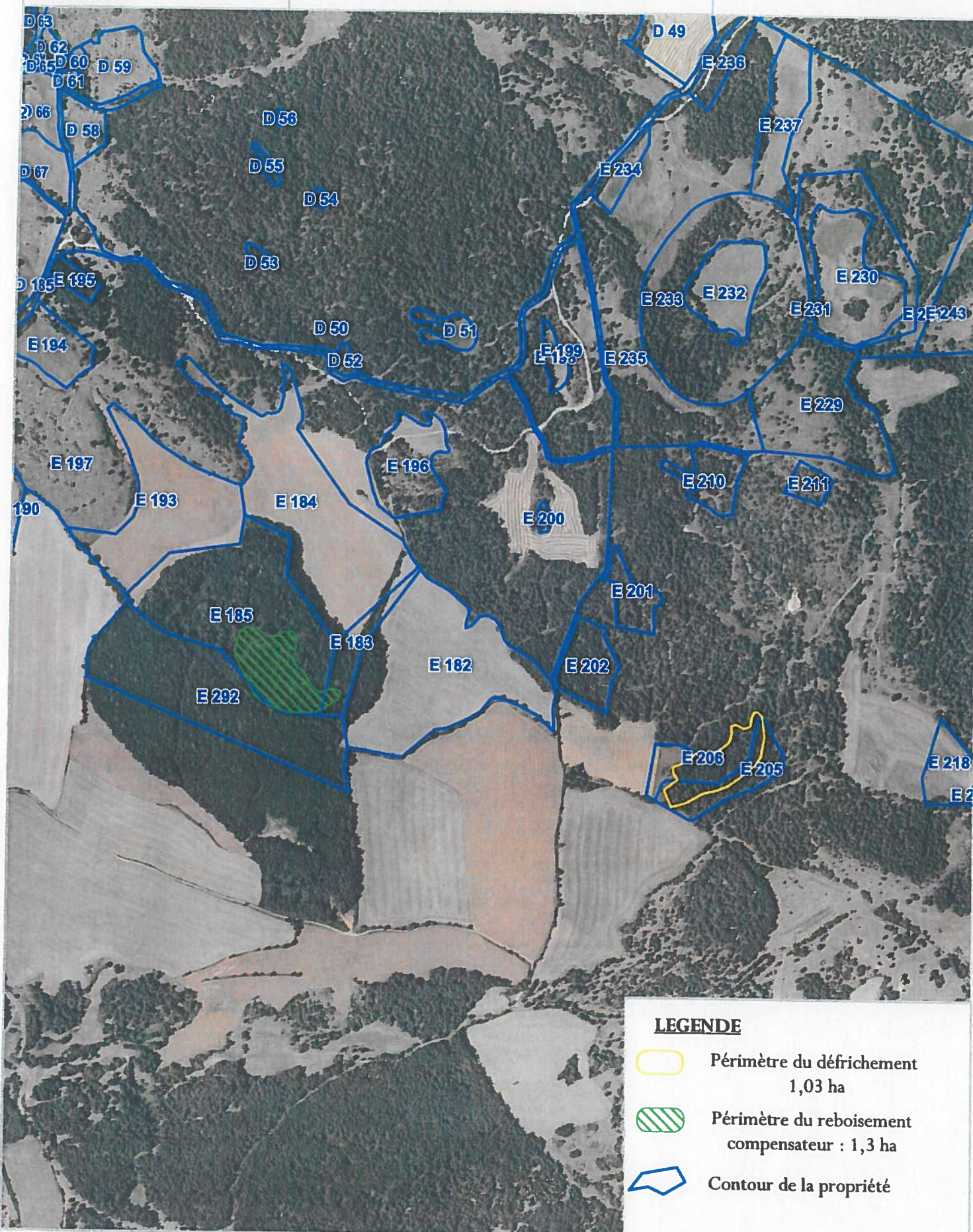



Cabinet FORET EVOLUTION
Expertise et Gestion Forestière
Membre du CNEFAF

www.foret-evolution.fr
Tel : 05.65.69.87.83

Propriété M. SEGUIN Michel

Commune de LA CANOURGUE (48)

Projet de défrichement et de boisement compensatoire

Plan de situation



Echelle : 1 / 50 000°

