

Annexe: A

ANNEE DE MAJ	2012	DEP DIR	30 0	COM	284 SAINT-MARTIN-DE-VALGALGUES	ROLE	A	RELEVÉ DE PROPRIÉTÉ		NUMERO COMMUNAL	100001										
Propriétaire																					
MARIE PL ROBERT GIBBERT																					
PRCZGJ																					
COMMUNE DE SAINT-MARTIN-DE-VALGALGUES																					
36520 SAINT-MARTIN-DE-VALGALGUES																					
PROPRIETES NON BATIES																					
DESIGNATION DES PROPRIETES						EVALUATION						LIVRE FONCIER									
AN	SECTION	N° PLAN	N° VOIRIE	ADRESSE		CODE RIVOLI	N° PARC PRIMI	S	SUF	GR/SS GR	CLASSE	NAT CULT	CONTENANCE HA A CA	REVENU CADASTRAL	COLL	NAT EXO	AN RET	FRACTION RC EXO	% EXO	TC	
99	AN	453		SAINT FELIX		B116	0036	1	A	L	01		2 35 04	2,08		A	TA		2,08	100	
																C	TA		0,42	20	
																GC	TA		0,42	20	

Photographus : Annure 21

















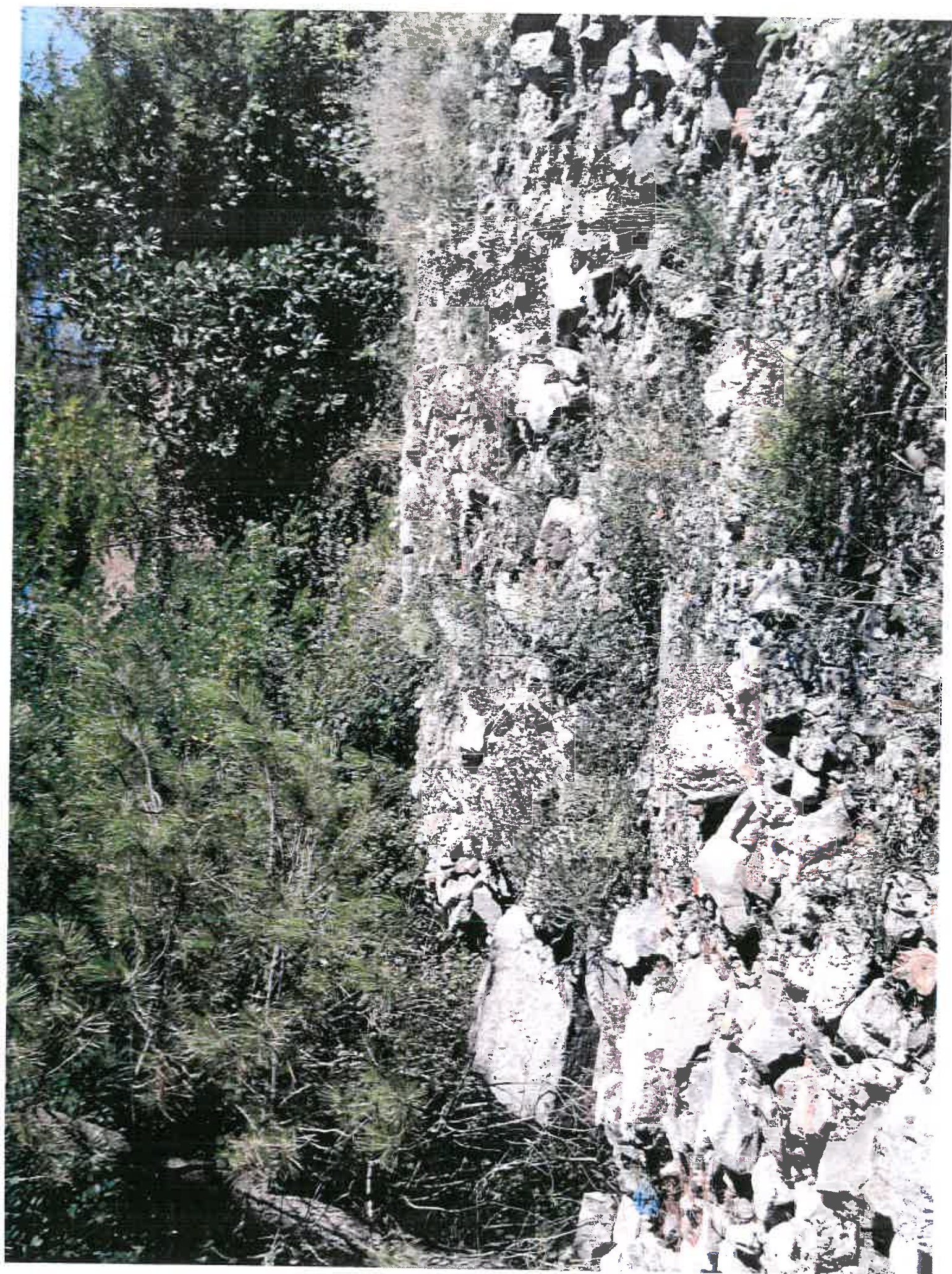





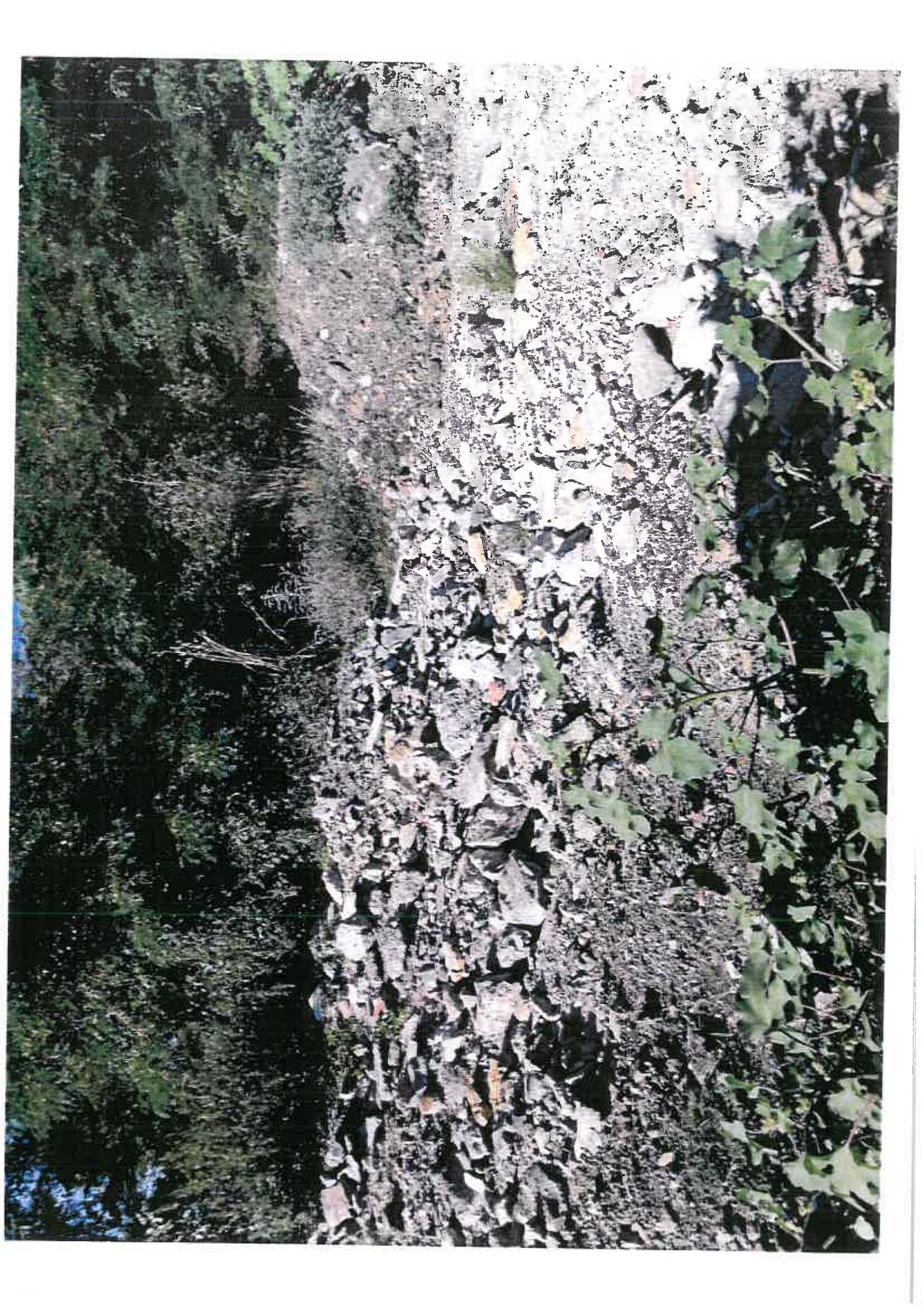





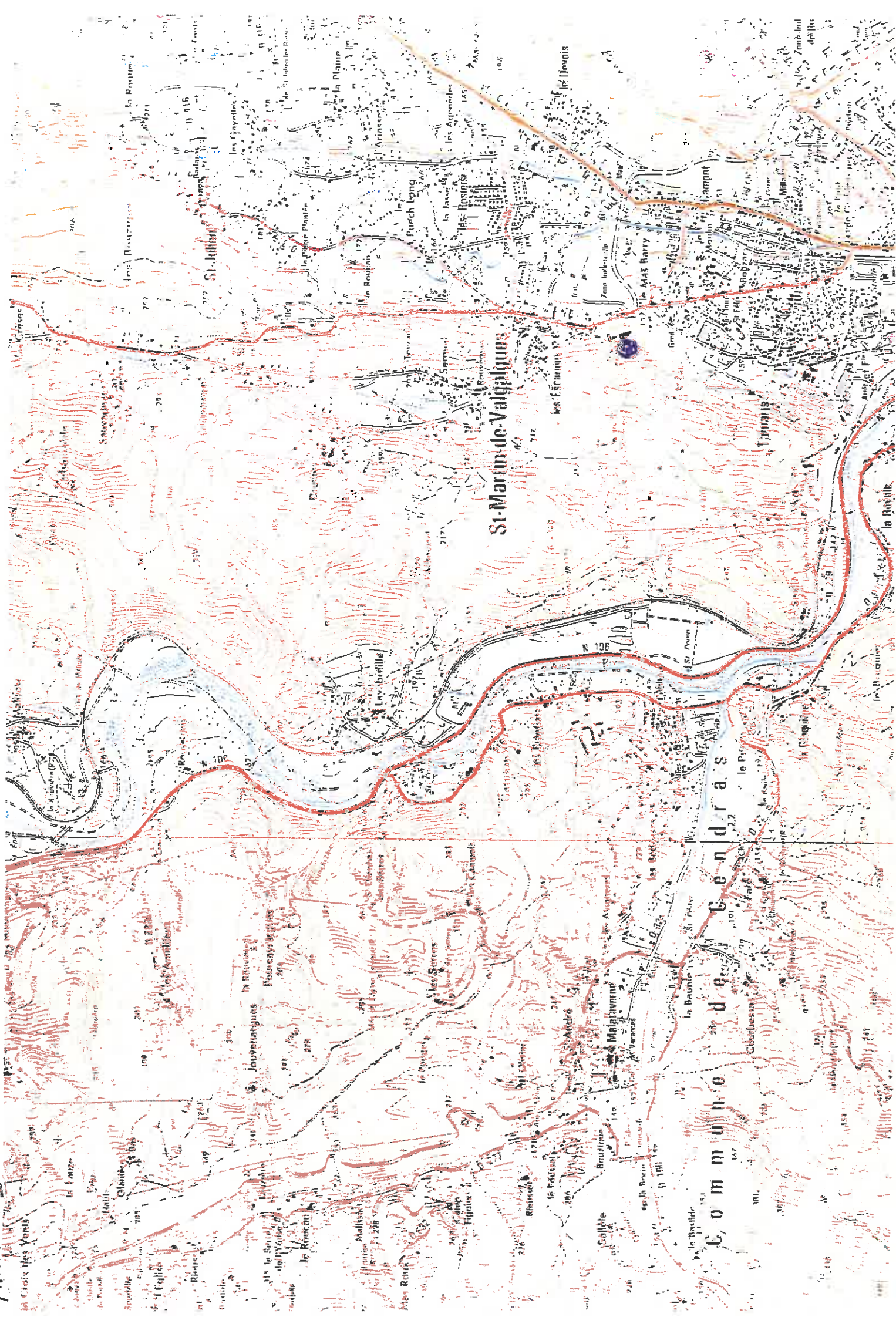

Annexe 4



Annexe 4

Annexe : S

Annexe : S

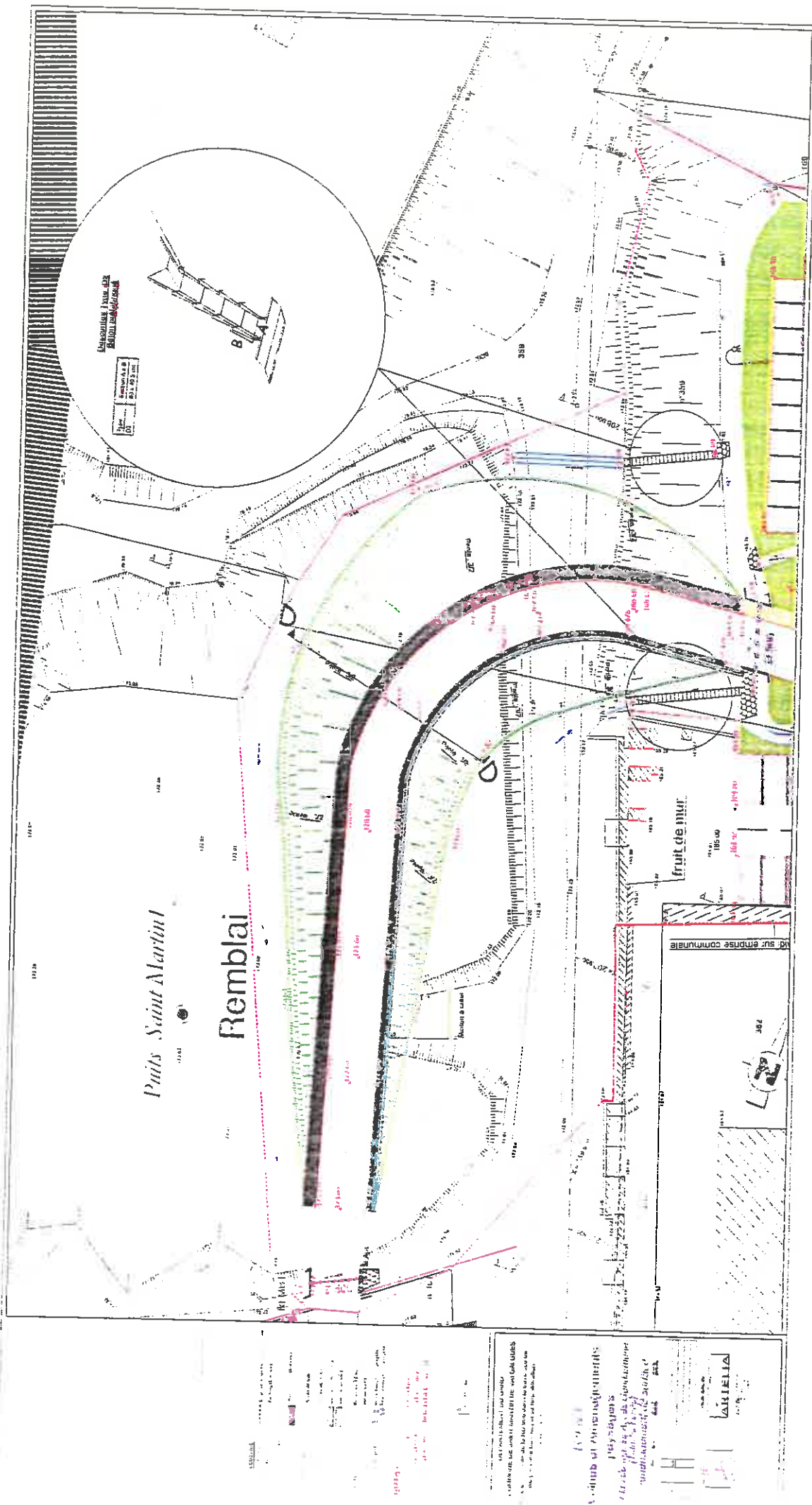

The map displays a complex network of roads and land parcels. A prominent red-outlined polygon in the upper central part is labeled "Emprise de défrichement Superficie : 5 100 m²". Below this, there are three areas labeled "Remblai". To the right, a road is labeled "Boulevard". At the bottom, a road is labeled "Rocade Nord". In the lower right corner, a circular road is labeled "Circulaire". The map includes numerous numerical annotations, such as "n° 393", "n° 394", "n° 395", "n° 396", "n° 397", "n° 398", "n° 399", "n° 400", "n° 401", "n° 402", "n° 403", "n° 404", "n° 405", "n° 406", "n° 407", "n° 408", "n° 409", "n° 410", "n° 411", "n° 412", "n° 413", "n° 414", "n° 415", "n° 416", "n° 417", "n° 418", "n° 419", "n° 420", "n° 421", "n° 422", "n° 423", "n° 424", "n° 425", "n° 426", "n° 427", "n° 428", "n° 429", "n° 430", "n° 431", "n° 432", "n° 433", "n° 434", "n° 435", "n° 436", "n° 437", "n° 438", "n° 439", "n° 440", "n° 441", "n° 442", "n° 443", "n° 444", "n° 445", "n° 446", "n° 447", "n° 448", "n° 449", "n° 450", "n° 451", "n° 452", "n° 453", "n° 454", "n° 455", "n° 456", "n° 457", "n° 458", "n° 459", "n° 460", "n° 461", "n° 462", "n° 463", "n° 464", "n° 465", "n° 466", "n° 467", "n° 468", "n° 469", "n° 470", "n° 471", "n° 472", "n° 473", "n° 474", "n° 475", "n° 476", "n° 477", "n° 478", "n° 479", "n° 480", "n° 481", "n° 482", "n° 483", "n° 484", "n° 485", "n° 486", "n° 487", "n° 488", "n° 489", "n° 490", "n° 491", "n° 492", "n° 493", "n° 494", "n° 495", "n° 496", "n° 497", "n° 498", "n° 499", "n° 500".

Mise en sécurité de la RD 908 dans la traversée de ville (dernière tranche) et sa requalification paysagère

Emprise de défilé humaine
nécessaire pour la
création de la voie d'accès
à la gendarmerie

[illegible]

© 2006 The Authors
Journal compilation © 2006 Blackwell Publishing Ltd

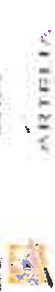

Légende

1. Einleitung
 2. Methodik
 3. Ergebnisse
 4. Diskussion
 5. Fazit
 6. Literaturverzeichnis
 7. Anhang
 8. Abbildung
 9. Tabelle
 10. Formel
 11. Diagramm
 12. Skizze
 13. Zeichnung
 14. Abbildung
 15. Tabelle
 16. Formel
 17. Diagramm
 18. Skizze
 19. Zeichnung
 20. Abbildung
 21. Tabelle
 22. Formel
 23. Diagramm
 24. Skizze
 25. Zeichnung
 26. Abbildung
 27. Tabelle
 28. Formel
 29. Diagramm
 30. Skizze
 31. Zeichnung
 32. Abbildung
 33. Tabelle
 34. Formel
 35. Diagramm
 36. Skizze
 37. Zeichnung
 38. Abbildung
 39. Tabelle
 40. Formel
 41. Diagramm
 42. Skizze
 43. Zeichnung
 44. Abbildung
 45. Tabelle
 46. Formel
 47. Diagramm
 48. Skizze
 49. Zeichnung
 50. Abbildung
 51. Tabelle
 52. Formel
 53. Diagramm
 54. Skizze
 55. Zeichnung
 56. Abbildung
 57. Tabelle
 58. Formel
 59. Diagramm
 60. Skizze
 61. Zeichnung
 62. Abbildung
 63. Tabelle
 64. Formel
 65. Diagramm
 66. Skizze
 67. Zeichnung
 68. Abbildung
 69. Tabelle
 70. Formel
 71. Diagramm
 72. Skizze
 73. Zeichnung
 74. Abbildung
 75. Tabelle
 76. Formel
 77. Diagramm
 78. Skizze
 79. Zeichnung
 80. Abbildung
 81. Tabelle
 82. Formel
 83. Diagramm
 84. Skizze
 85. Zeichnung
 86. Abbildung
 87. Tabelle
 88. Formel
 89. Diagramm
 90. Skizze
 91. Zeichnung
 92. Abbildung
 93. Tabelle
 94. Formel
 95. Diagramm
 96. Skizze
 97. Zeichnung
 98. Abbildung
 99. Tabelle
 100. Formel
 101. Diagramm
 102. Skizze
 103. Zeichnung
 104. Abbildung
 105. Tabelle
 106. Formel
 107. Diagramm
 108. Skizze
 109. Zeichnung
 110. Abbildung
 111. Tabelle
 112. Formel
 113. Diagramm
 114. Skizze
 115. Zeichnung
 116. Abbildung
 117. Tabelle
 118. Formel
 119. Diagramm
 120. Skizze
 121. Zeichnung
 122. Abbildung
 123. Tabelle
 124. Formel
 125. Diagramm
 126. Skizze
 127. Zeichnung
 128. Abbildung
 129. Tabelle
 130. Formel
 131. Diagramm
 132. Skizze
 133. Zeichnung
 134. Abbildung
 135. Tabelle
 136. Formel
 137. Diagramm
 138. Skizze
 139. Zeichnung
 140. Abbildung
 141. Tabelle
 142. Formel
 143. Diagramm
 144. Skizze
 145. Zeichnung
 146. Abbildung
 147. Tabelle
 148. Formel
 149. Diagramm
 150. Skizze
 151. Zeichnung
 152. Abbildung
 153. Tabelle
 154. Formel
 155. Diagramm
 156. Skizze
 157. Zeichnung
 158. Abbildung
 159. Tabelle
 160. Formel
 161. Diagramm
 162. Skizze
 163. Zeichnung
 164. Abbildung
 165. Tabelle
 166. Formel
 167. Diagramm
 168. Skizze
 169. Zeichnung
 170. Abbildung
 171. Tabelle
 172. Formel
 173. Diagramm
 174. Skizze
 175. Zeichnung
 176. Abbildung
 177. Tabelle
 178. Formel
 179. Diagramm
 180. Skizze
 181. Zeichnung
 182. Abbildung
 183. Tabelle
 184. Formel
 185. Diagramm
 186. Skizze
 187. Zeichnung
 188. Abbildung
 189. Tabelle
 190. Formel
 191. Diagramm
 192. Skizze
 193. Zeichnung
 194. Abbildung
 195. Tabelle
 196. Formel
 197. Diagramm
 198. Skizze
 199. Zeichnung
 200. Abbildung
 201. Tabelle
 202. Formel
 203. Diagramm
 204. Skizze
 205. Zeichnung
 206. Abbildung
 207. Tabelle
 208. Formel
 209. Diagramm
 210. Skizze
 211. Zeichnung
 212. Abbildung
 213. Tabelle
 214. Formel
 215. Diagramm
 216. Skizze
 217. Zeichnung
 218. Abbildung
 219. Tabelle
 220. Formel
 221. Diagramm
 222. Skizze
 223. Zeichnung
 224. Abbildung
 225. Tabelle
 226. Formel
 227. Diagramm
 228. Skizze
 229. Zeichnung
 230. Abbildung
 231. Tabelle
 232. Formel
 233. Diagramm
 234. Skizze
 235. Zeichnung
 236. Abbildung
 237. Tabelle
 238. Formel
 239. Diagramm
 240. Skizze
 241. Zeichnung
 242. Abbildung
 243. Tabelle
 244. Formel
 245. Diagramm

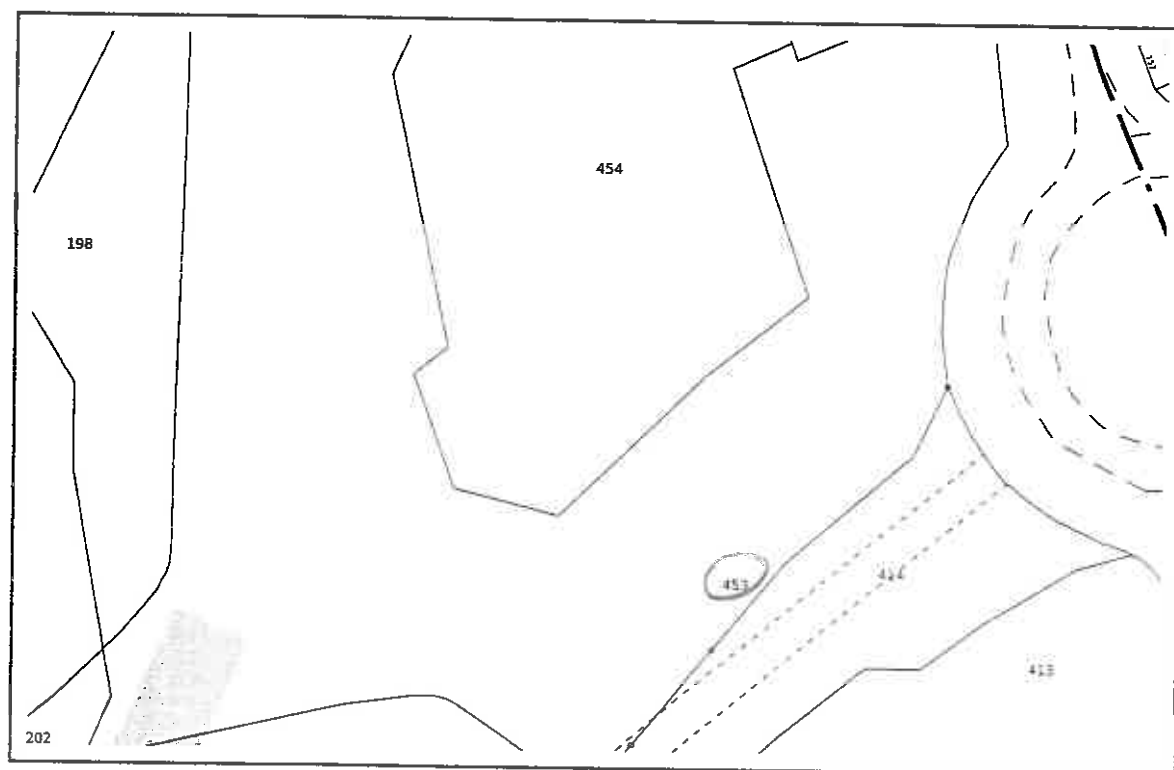

REPUBLIQUE FRANCAISE

DEPARTEMENT

GARD

EXTRAIT DU REGISTRE DES DELIBERATIONS DU CONSEIL MUNICIPAL DE LA COMMUNE DE SAINT MARTIN DE VALGALGUES

SEANCE DU MERCREDI 23 FEVRIER 2011

NOMBRE DE MEMBRES		
Afférents au Conseil Municipal	En Exercice	Qui ont pris part à la Délibération
27	27	26

L'an Deux Mille Onze et le **MERCREDI 23 FEVRIER** à 18 Heures 00, le Conseil Municipal de cette Commune, régulièrement convoqué s'est réuni au nombre prescrit par la loi, dans le lieu habituel de ses séances, sous la présidence de **Monsieur Guy MARROT, Maire**

Date de la Convocation
17/02/2011

Etaient Présents : MM MARROT-EL OKKI-MENEU-TOSCHI-BRUN-BILLARD-LOPEZ-BONNETE-PAUTARD-GRAS-GREGOIRE- REYNAUD-BOURGUET-FABRE-CHAPON- STRYHANYN-VINCENT- MARTIN-CERPEDES-PIALAT-ANDRE-PECON.

Date d'Affichage
17/02/2011

Etaient Excusés Représentés : MM MEDICO-VIALAT-GAS-SEKARNA.

Etaient Absents : MM MOURGUES

Mademoiselle NADIA EL OKKI a été nommée Secrétaire de Séance

VOIX POUR	VOIX CONTRE	ABSTENTIONS
26	0	0

AUTORISATION A DEPOSER UNE DEMANDE DE DEFRIQUEMENT DANS LE CADRE DE LA CONSTRUCTION DE LA CASERNE DE GENDARMERIE

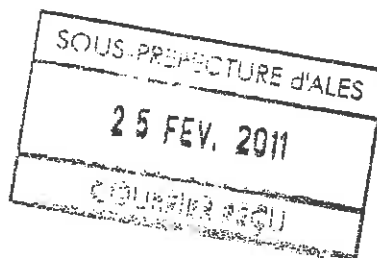

Vu le Code Général des Collectivités Territoriales,

Vu le Code Forestier et notamment l'article R 311-1 modifié par la loi n° 2001-602 du 09 Juillet 2001 et par le décret n° 2004-680 du 8 Juillet 2004 portant sur le défrichement forestier,

Vu la délibération en date du 15 Décembre 2008 par laquelle le conseil municipal a donné son accord à la construction d'une nouvelle caserne de Gendarmerie avec 8 logements sur une parcelle de terrain communal,

Le conseil municipal,

Considérant que la parcelle de terrain située au lieu-dit « St Félix » cadastrée section AN n° 361 d'une superficie de 31 042 m², dont la commune de Saint Martin de Valgalgues est propriétaire, doit faire l'objet partiellement de travaux de défrichement avant d'accueillir le projet de caserne de Gendarmerie,

Donne son accord pour le défrichement d'une partie de la parcelle ci-dessus désignée pour une superficie de 7 531 m²,

Autorise Madame Geneviève LOPEZ, adjointe au Maire, déléguée à l'urbanisme à solliciter une demande d'autorisation de défrichement auprès de la Direction Départementale des Territoires et de la Mer.

SAINT MARTIN DE VALGALGUES, LE JEUDI 24 FEVRIER 2011

GUY MARROT
MAIRE



NOTE D'INFORMATION

L'AUTORISATION DE DEFRICHEMENT CONCERNE UNE PARTIE DE LA
PARCELLE CADASTREE SECTION AN N° 453 (ex. PARCELLE 361)
D'UNE CONTENANCE TOTALE DE 2 ha 35.04.

L'AUTORISATION NE CONCERNE QU'UNE SURFACE DE 0,51 ha
REALISATION D'UNE VOIE POUR 0,2 ha et 0,3 ha DE DEPOT.



Guy MARROT
MAIRE

République Française

Mairie



ATTESTATION

Je soussigné, Monsieur Guy MARROT, Maire de la Commune de SAINT MARTIN DE VALGALGUES atteste que le terrain sis en notre Commune, plateau Saint-Félix cadastré section AN N° 453 n'est pas situés dans un espace boisé classé.

Attestation délivrée pour servir et valoir ce que de droit.

Fait à ST MARTIN DE VALGALGUES
LE 9 août 2013

M. GUY MARROT
Maire

A handwritten signature in black ink, appearing to read 'Guy Marrot', written over a faint circular official stamp.