	C.C. DU VALLESPIR	Demande d'examen au cas par cas
	Annexe 3 – Planche photographique	

ANNEXE 3

PLANCHE PHOTOGRAPHIQUE PERMETTANT DE SITUER LE TERRAIN DANS L'ENVIRONNEMENT PROCHE ET DANS LE PAYSAGE LOINTAIN

1. PRESENTATION DU SITE A DEFRICHER DANS LE PAYSAGE LOINTAIN

Le présent projet de construction de la déchèterie est situé sur la commune de Le Boulou (66160).



Figure 1-Image satellite - Source Géoportail -Situation de la commune

La parcelle concernée est située au Nord-Ouest de la commune en bordure du Chemin du Mas Plaisant.



Figure 2-Image satellite-Source Google Earth- Positionnement du site au sein de la commune

2. PRESENTATION DU SITE DANS SON ENVIRONNEMENT IMMEDIAT

Le site est délimité :

- Au Nord par la Route Départementale 900 – RD900,
- Au Sud par Le Chemin du Mas Plaisant, mais également l'autoroute A9 (et péage de Le Boulou), ainsi qu'une voie ferrée appartenant à la commune de Le Boulou,
- A L'Est par l'Autoroute A9 ainsi que le lotissement du Mas Blanc,
- A l'Ouest par l'entreprise SOPTRANS.

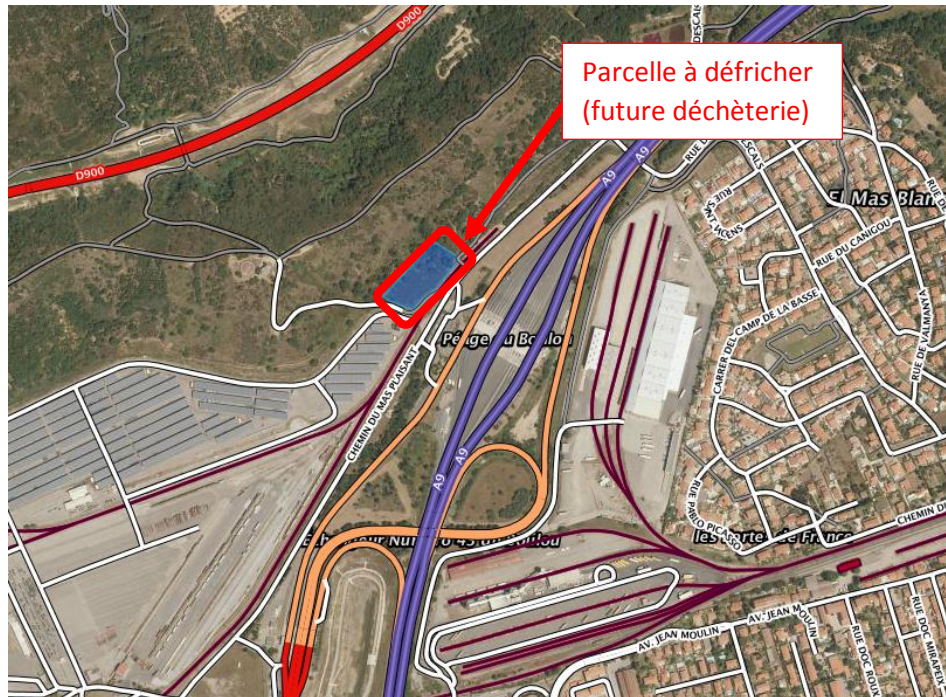

Figure 2-Image Géoportail-Présentation du site dans son environnement immédiat

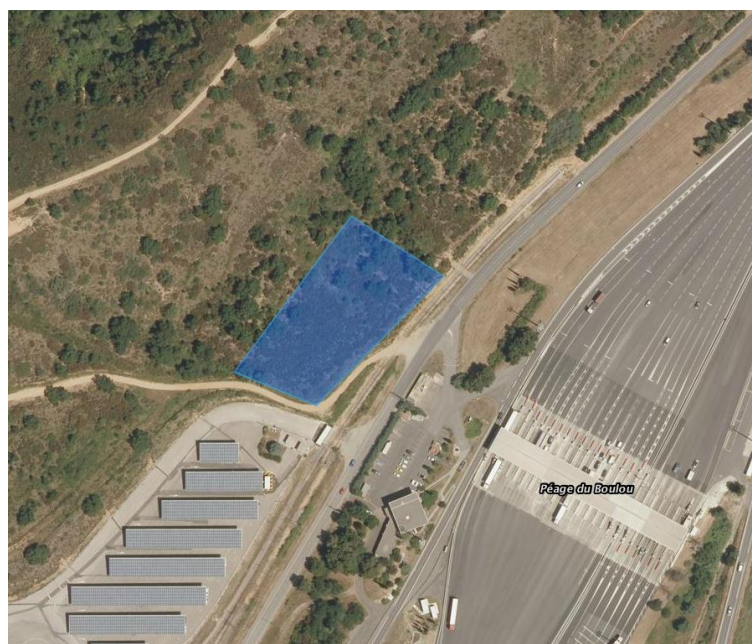
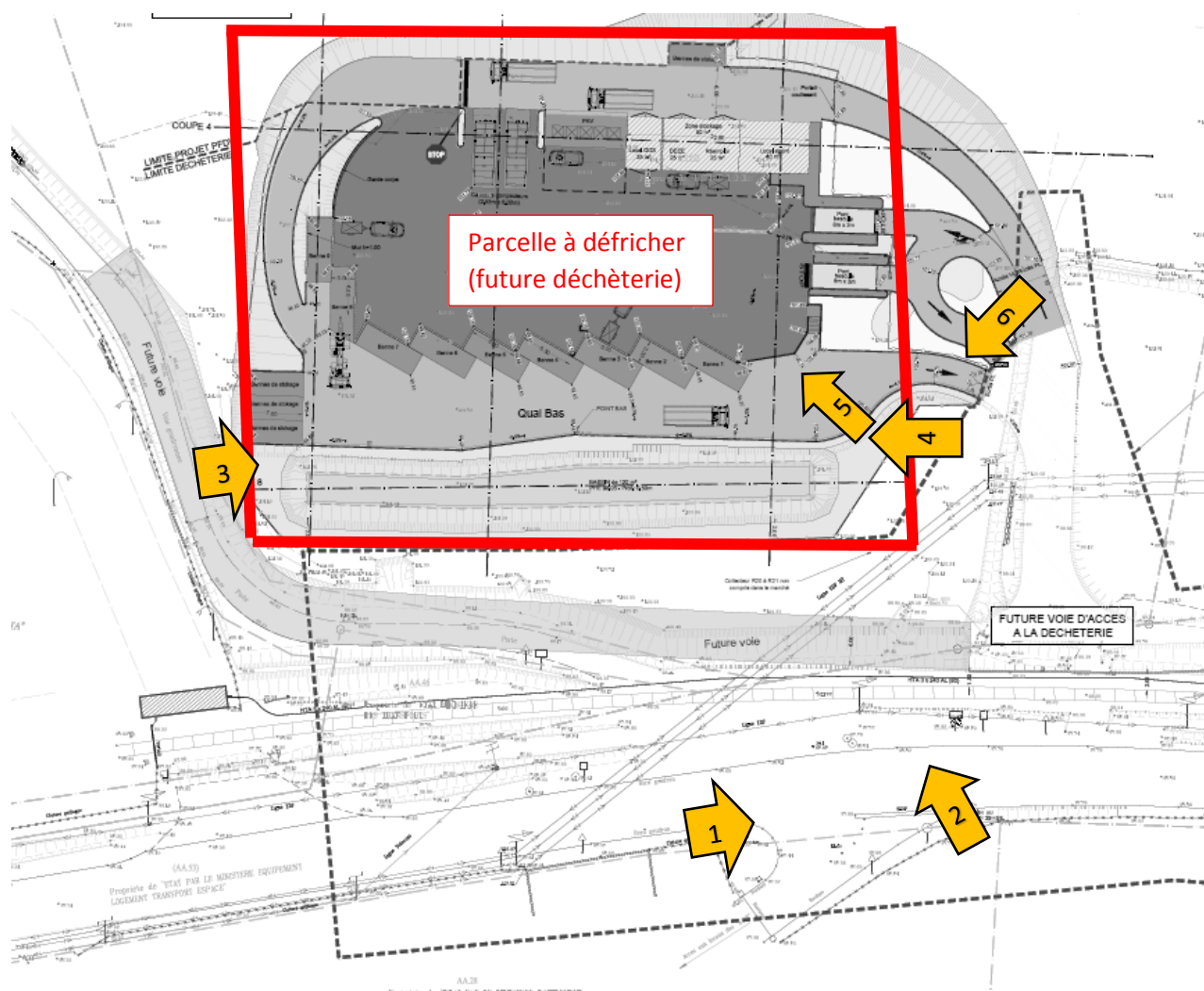

Figure 3-Image Géoportail-Présentation du site dans son environnement immédiat

Plan de repérage des vues :



L'ensemble des photographies a été pris en septembre 2015.



 COMMUNAUTÉ DE COMMUNES DU VALLESPİR	C.C. DU VALLESPİR	Demande d'examen au cas par cas
 Prima GROUPE	Annexe 3 – Planche photographique	

Photo n°1

Vue latérale depuis la voie d'accès aux locaux des ASF, située au Sud –Est de la parcelle. La parcelle à défricher se trouve sur la partie gauche de la photo.



Photo n°2

Vue depuis l'Est de la parcelle. La parcelle se trouve sur la partie boisée visible à gauche du poteau EDF que l'on aperçoit.





 COMMUNAUTÉ DE COMMUNES DU VALLESPİR	C.C. DU VALLESPİR	Demande d'examen au cas par cas
 Prima GROUPE	Annexe 3 – Planche photographique	

Photo n°3

Vue depuis le chemin en terre situé au Sud de la parcelle, menant au Château d'eau de la Ville de Le Boulou. La parcelle à défricher se trouve sur l'ensemble du terrain que l'on aperçoit sur la photo.



Photo n°4

Photo prise depuis la parcelle à défricher à l'opposée de la photo n°3. Vue portant sur le Sud de la zone.



Photo n°5

Photo prise depuis la parcelle à défricher, tout comme la photo n°4, mais portant sur la partie haute (Nord, Nord-Est).



Photo n°6

Photo prise depuis le même point de vue que les photos n°4 et n°5, mais donnant sur le Sud, Sud-Ouest de la parcelle. Nous distinguons sur la photo, les locaux des ASF situés à proximité immédiate du péage de Le Boulou.

