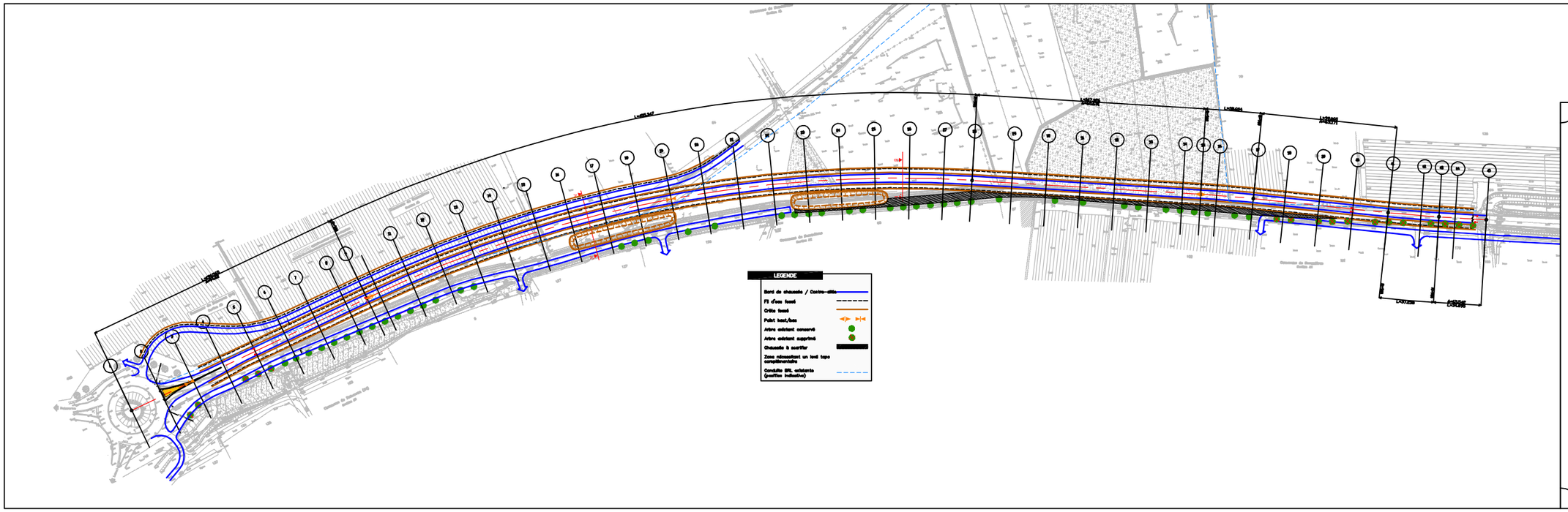

LE GARD
CONSEIL GENERAL

AMENAGEMENT DE LA RD6110
ENTRE BOISSERON ET SOMMIERES

AVANT - PROJET

Vue en plan

Echelle : 1/1000

Plan topographique

MEDIAE
MEDiterranée Infrastructure, Aménagement et Eau
ZAC de la Petite Camargue
352, Chemin des Oliviers
34400 LUNEL
Tel: 04 67 99 53 24
Fax: 04 67 85 58 91

-	Fabrication	23/07/2012
Indice	Modifications	Date

N° cadre : CP1P1BEFEIAMPLANDEDIAG