

CONSTRUCTION DE SERRES AGRICOLES & D'UN HANGAR AGRICOLE PROPRIÉTÉ MAYDAT . COMMUNE DE SAINT JEAN PLA DE CORTS . 66490

MAITRE D'OEUVRE :

GROUPE TENERGIE

Julien SORIA architecte DPLG



40, avenue Verte Campagne
13540 Aix en Provence
tel : 04 42 28 25 97 /// Fax : 04 42 51 32 71
www.tenergie.fr

*en attente du numéro d'inscription définitif
au tableau de l'ordre des architectes PACA
(juillet 2013)*

37 Rue Christophe Colomb
13008 Marseille /// tel : 06 17 71 36 56
juliensoria@gmail.com

MAITRE D'OUVRAGE :

M Maydat

Mas Fourcade
66 480 Maureillas-las-illas

LISTE DES PIÈCES GRAPHIQUES

PC2 plan de masse . échelle 1/2000ème

PC3 plan de coupe . échelle 1/1000ème et coupe détaillée sur serre 1/100ème

PC5 plan des façades et des toitures .

A . plan de toiture 1/1500ème

B . plan des élévations 1/1000ème



**Suite aux observations émises sur le dossier initial de demande de permis de construire (n° demande 066 178 138 0019).
, l'implantation des ouvrages a été revue afin de respecter la distance de recul par rapport aux limites parcellaires et par rapport à l'axe des voiries d'intérêt publique.**

DOSSIER DE DEMANDE DE PERMIS DE CONSTRUIRE

23 Juillet 2013

PIECES COMPLEMENTAIRES

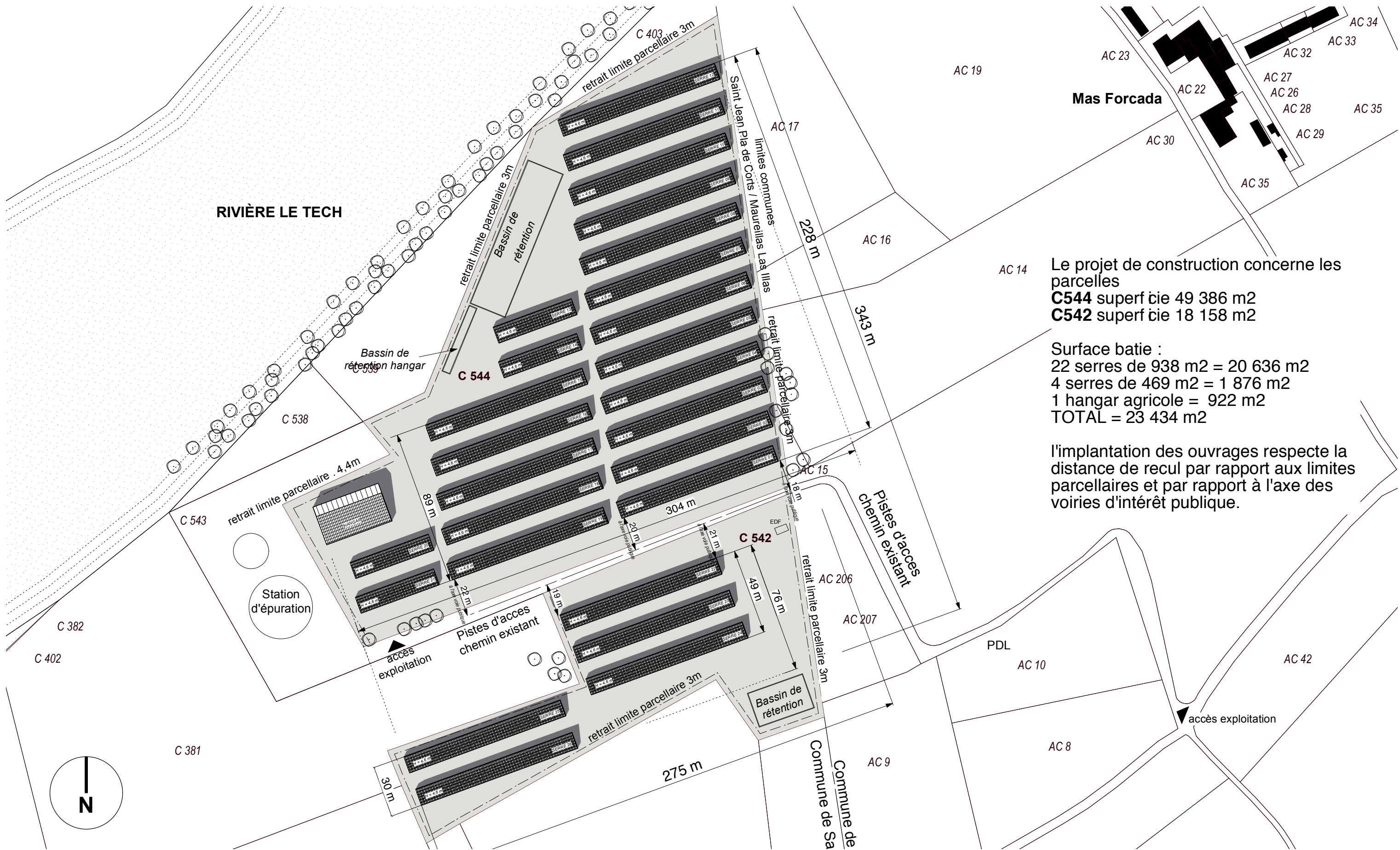

Le projet de construction concerne les parcelles
C544 superf cie 49 386 m2
C542 superf cie 18 158 m2

Surface batie :
 22 serres de 938 m2 = 20 636 m2
 4 serres de 469 m2 = 1 876 m2
 1 hangar agricole = 922 m2
TOTAL = 23 434 m2

l'implantation des ouvrages respecte la distance de recul par rapport aux limites parcellaires et par rapport à l'axe des voiries d'intérêt publique.

CONSTRUCTION DE SERRES AGRICOLES & D'UN HANGAR AGRICOLE
 PROPRIÉTÉ MAYDAT . COMMUNE DE SAINT JEAN PLA DE CORTS . 66490

VERSION 2
 NOUVELLE PROPOSITION D'IMPLANTATION DES SERRES

PC

Maitre d'Oeuvre : **GROUPE TENERGIE** Julien SORIA architecte DPLG Maitre d'Ouvrage : **M Maydat** échelle 1/2000ème 0 10 20 50 100 23 / 07 / 2013

40, avenue Verte Campagne
 13540 Aix en Provence
 tel : 04 42 28 25 97 /// Fax : 04 42 51 32 71
 www.tenergie.fr

37 Rue Christophe Colomb
 13008 Marseille /// tel : 06 17 71 36 56
 juliensoria@gmail.com

Mas Fourcade
 66 480 Maureillas-las-illas

PC 2 . plan de masse des constructions

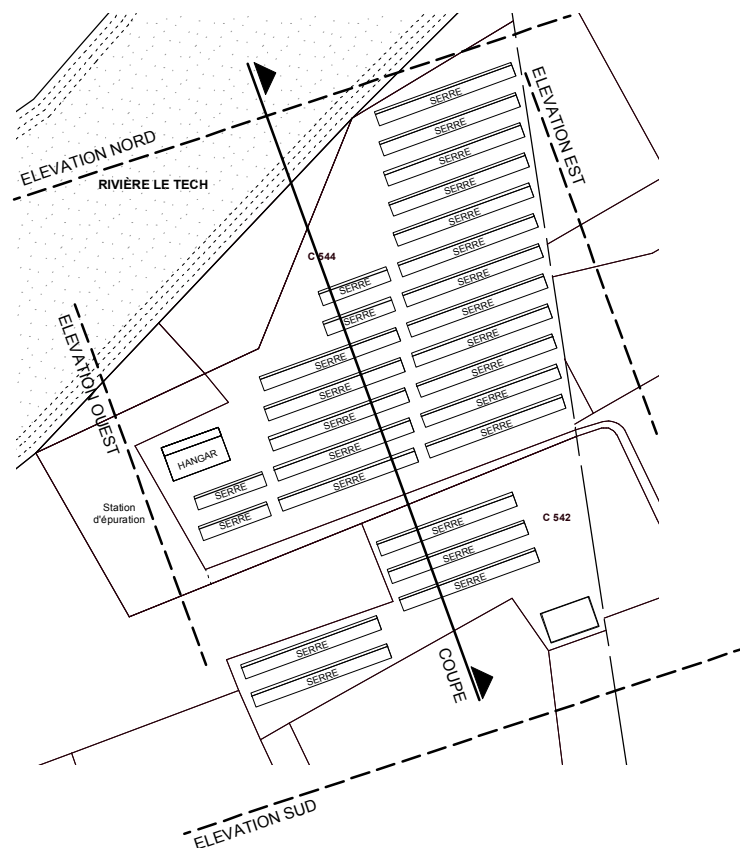

PLAN DE REPÉRAGE
échelle 1/5000ème

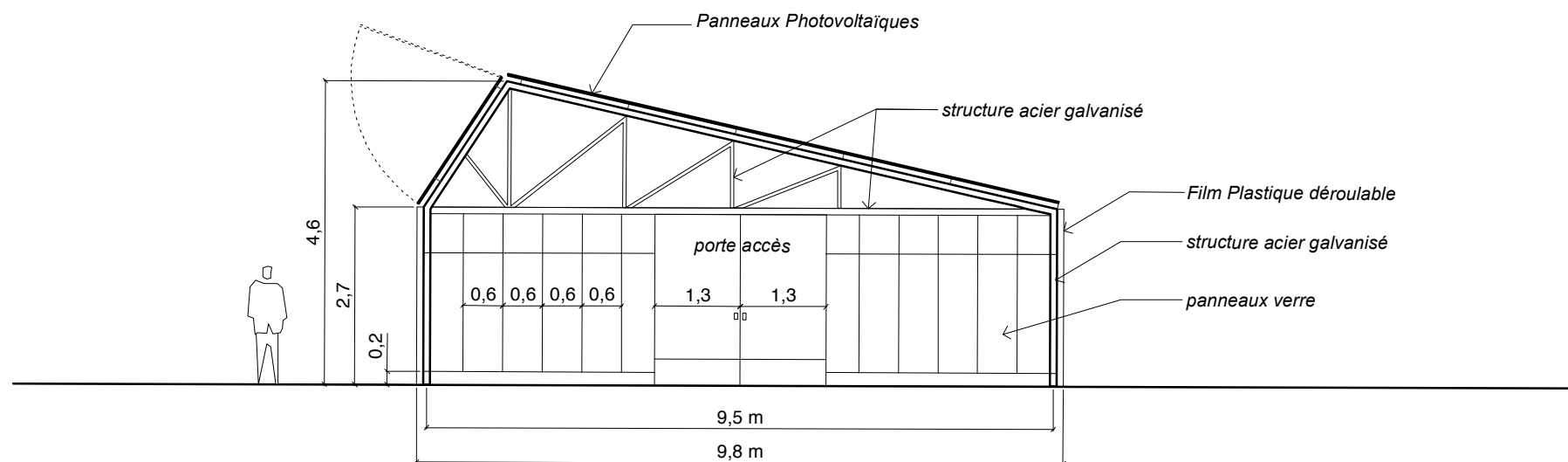

COUPE SUR UNE SERRE échelle 1/100ème

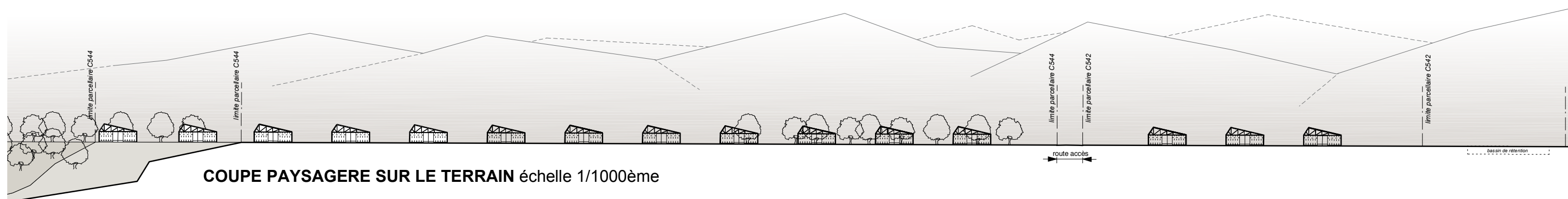

COUPE PAYSAGERE SUR LE TERRAIN échelle 1/1000ème

CONSTRUCTION DE SERRES AGRICOLES & D'UN HANGAR AGRICOLE
PROPRIÉTÉ MAYDAT . COMMUNE DE SAINT JEAN PLA DE CORTS . 66490

Maitre d'Oeuvre : **GROUPE TENERGIE**

40, avenue Verte Campagne
13540 Aix en Provence
tel : 04 42 28 25 97 /// Fax : 04 42 51 32 71
www.tenergie.fr

Julien SORIA architecte DPLG

37 Rue Christophe Colomb
13008 Marseille /// tel : 06 17 71 36 56
juliensoria@gmail.com

VERSION 2
NOUVELLE PROPOSITION D'IMPLANTATION DES SERRES

Maitre d'Ouvrage : **M Maydat**

Mas Fourcade
66 480 Maureillas-las-illas

PC

23 / 07 / 2013

PC 3

plan de coupe du terrain et des constructions

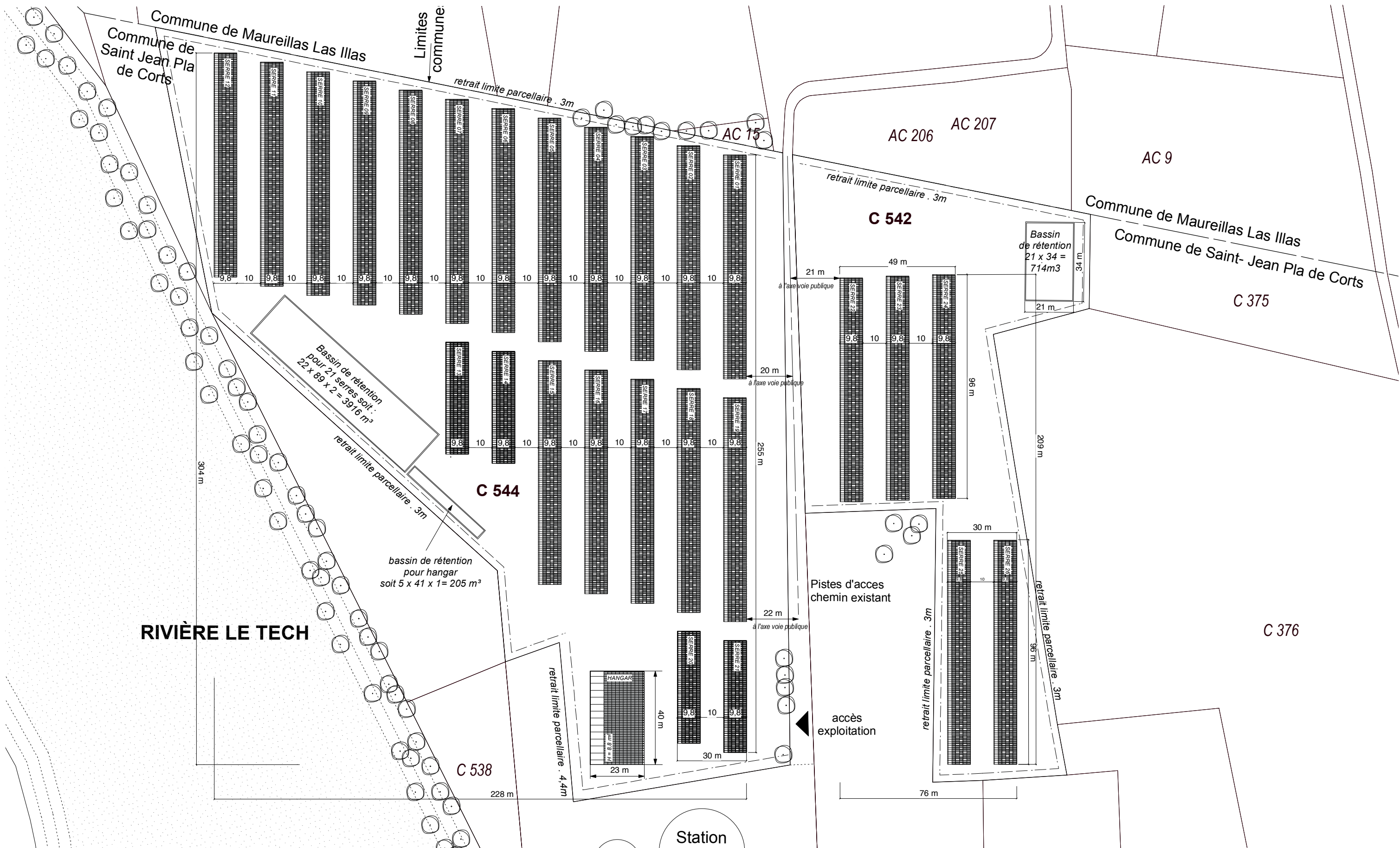

CONSTRUCTION DE SERRES AGRICOLES & D'UN HANGAR AGRICOLE
PROPRIÉTÉ MAYDAT . COMMUNE DE SAINT JEAN PLA DE CORTS . 66490

VERSION 2
NOUVELLE PROPOSITION D'IMPLANTATION DES SERRES

PC

Maitre d'Oeuvre : GROUPE TENERGIE

Julien SORIA architecte DPLG

Maitre d'Ouvrage : M Maydat

échelle 1/1500ème

23 / 07 / 2013

40, avenue Verte Campagne
13540 Aix en Provence
tel : 04 42 28 25 97 /// Fax : 04 42 51 32 71
www.tenergie.fr

37 Rue Christophe Colomb
13008 Marseille /// tel : 06 17 71 36 56
juliensoria@gmail.com

Mas Fourcade
66 480 Maureillas-las-illas

PC 5 . A . plan des toitures

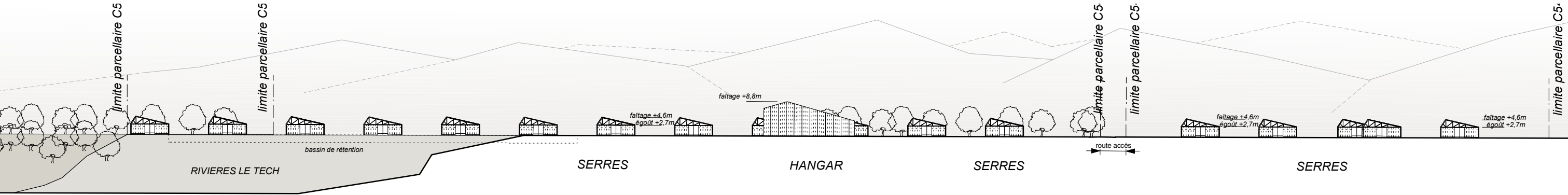

ELEVATION OUEST

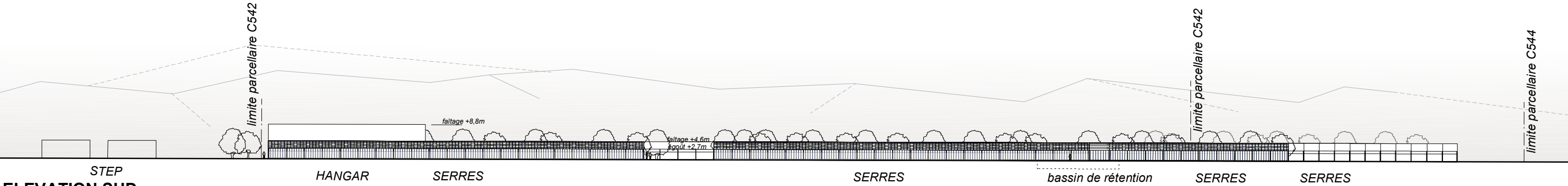

ELEVATION SUD

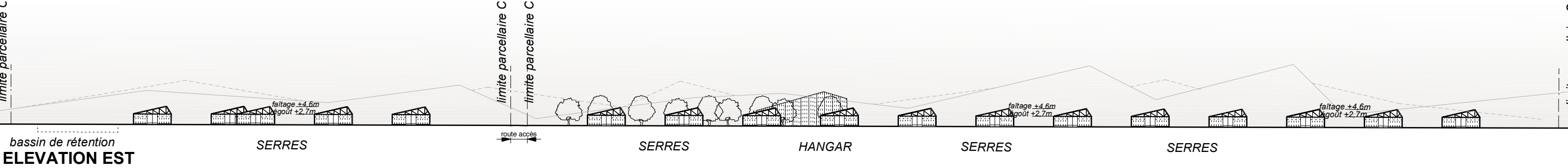

ELEVATION EST

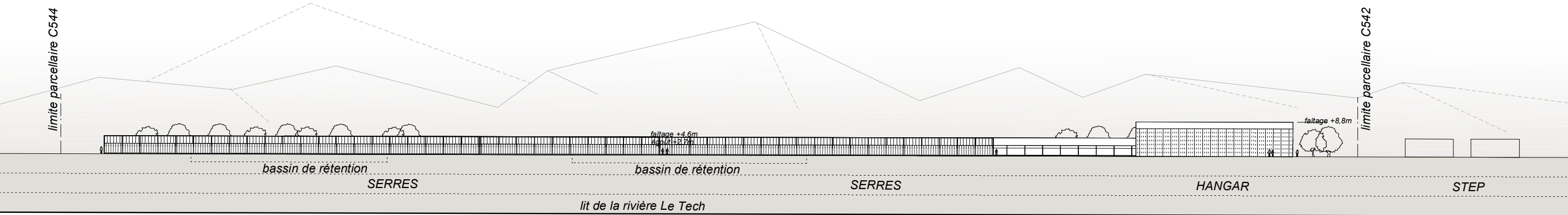

ELEVATION NORD