

1. NOTE DE PRESENTATION

Le projet éolien de "La Braquette " se situe dans le département de l'Aude (11), sur les communes de Pradelles-Cabardès et Labastide-Esparbairénque.

Le projet mené par la société EOLE-RES nécessite le dépôt d'une demande d'autorisation de défrichement qui concerne :

- l'implantation des éoliennes, des structures de livraison et la réalisation d'accès sur des parcelles relevant du régime forestier sur la commune de Pradelles-Cabardès.

En préalable de cette demande, et conformément à l'article R.122-3 du Code de l'Environnement, nous sollicitons l'autorité environnementale pour un examen préalable à la réalisation d'une étude d'impact.

Les surfaces déclarées s'élèvent au total à **15 830 m² (1 ha 58 a 30 ca)** et correspondent :

- aux surfaces des plateformes définitives de trois éoliennes et des accès créés pour l'acheminement de leurs éléments constitutifs, à savoir environ **8 860 m²** ;
- aux surfaces nécessaires au bon déroulement du chantier, à savoir environ **6 970 m²**.

4. PLAN DE SITUATION (ANNEXE OBLIGATOIRE N°2)

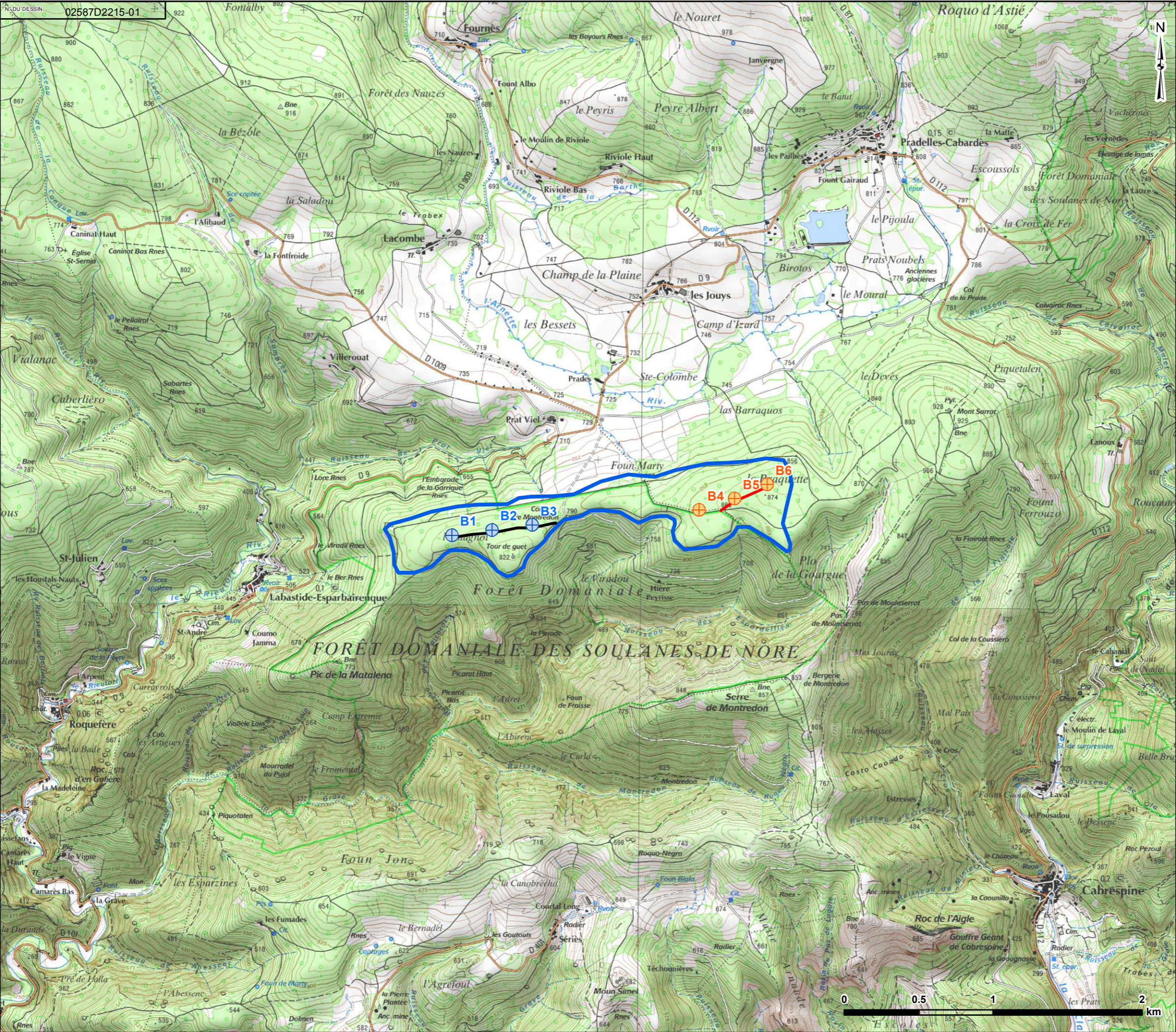

- Aire d'étude rapprochée
- Eolienne faisant l'objet d'une demande de défrichement
- Accès soumis à la demande de défrichement
- Eolienne ne faisant pas l'objet d'une demande de défrichement (forêt domaniale)
- Accès non soumis à la demande de défrichement (forêt domaniale)



01	HLE	030513	EHO	230513	FIRST ISSUE
VERS	PAR	DATE	APP	DATE	COMMENTAIRES
LAYOUT DWG				LAYOUT NO.	
N/A				N/A	
N° DU DESSIN					
02587D2215-01					
COORDS					
Lambert 2 étendu					
OBJECTIF					
Other					
ECHELLE			FORMAT D'ORIGINE		
1:25 000			A3		
SCAN 258 - Copyright "IGN - Paris - 2012" Reproduction interdite. Licence n° 2008-CISE30-80					
NOM DU PROJET					
PROJET EOLIEN DE LA BRAQUETTE					
NOM DU DESSIN					
Défrichement - demande d'examen au cas par cas Plan de situation					
CE PLAN EST LA PROPRIETE D'EOL-RES S.A. TOUTE REPRODUCTION SANS AUTORISATION EST INTERDITE					
<div><p>"LA FONTAINE" 8300 RUE DU MOURELET Z.I. DE COURTINE 34000 AVIGNON, FRANCE</p><p>TEL +33 (0) 4 32 76 03 00 FAX +33 (0) 4 32 76 03 01</p></div>					

5. PHOTOGRAPHIES DATEES DE LA ZONE D'IMPLANTATION (ANNEXE OBLIGATOIRE N°3)

Demande d'examen au cas par cas – VUE LOINTAINE



(Photographie prise le 5 septembre 2012)

Carte de localisation du point de vue

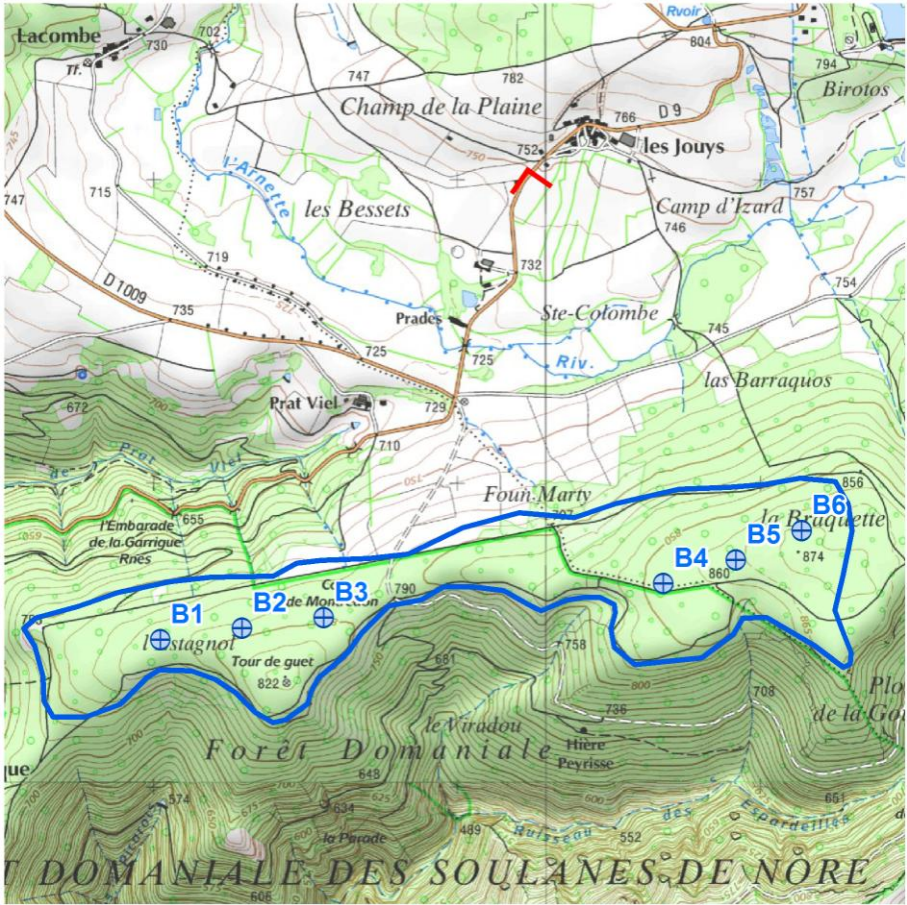

Demande d'examen au cas par cas – VUE PROCHE – ÉOLIENNE B6



(Photographie prise le 11 avril 2013)

Carte de localisation du point de vue

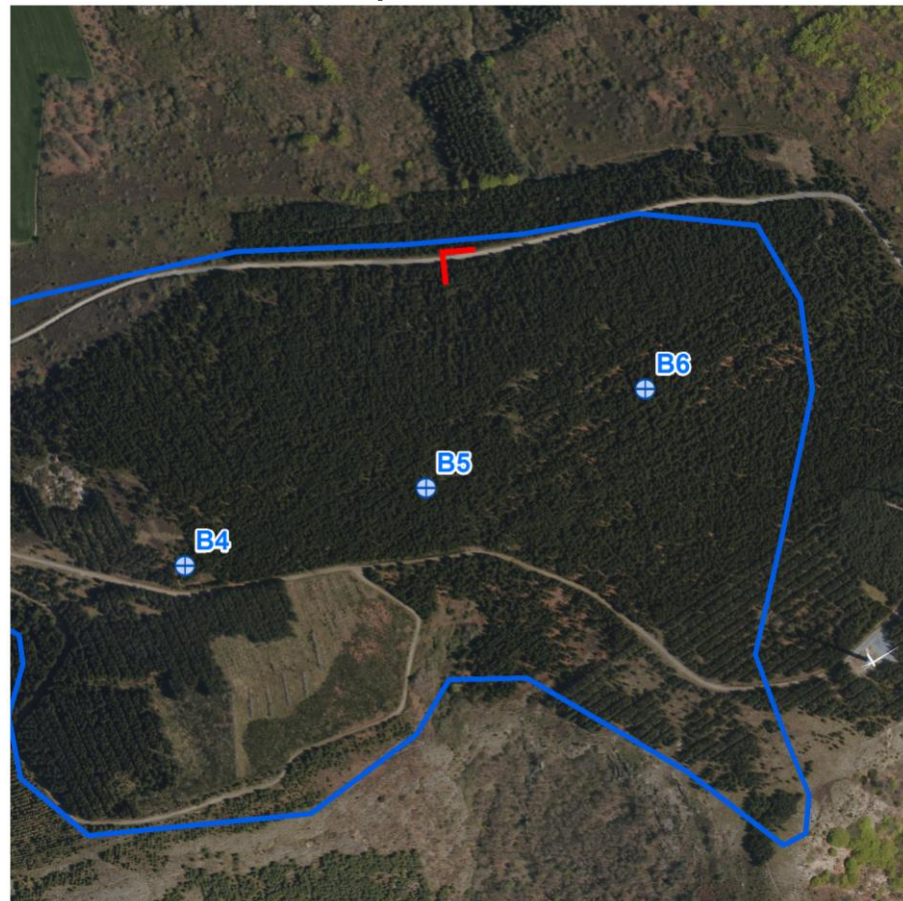

Demande d'examen au cas par cas – VUE PROCHE – ÉOLIENNE B5



(Photographie prise le 11 avril 2013)

Carte de localisation du point de vue

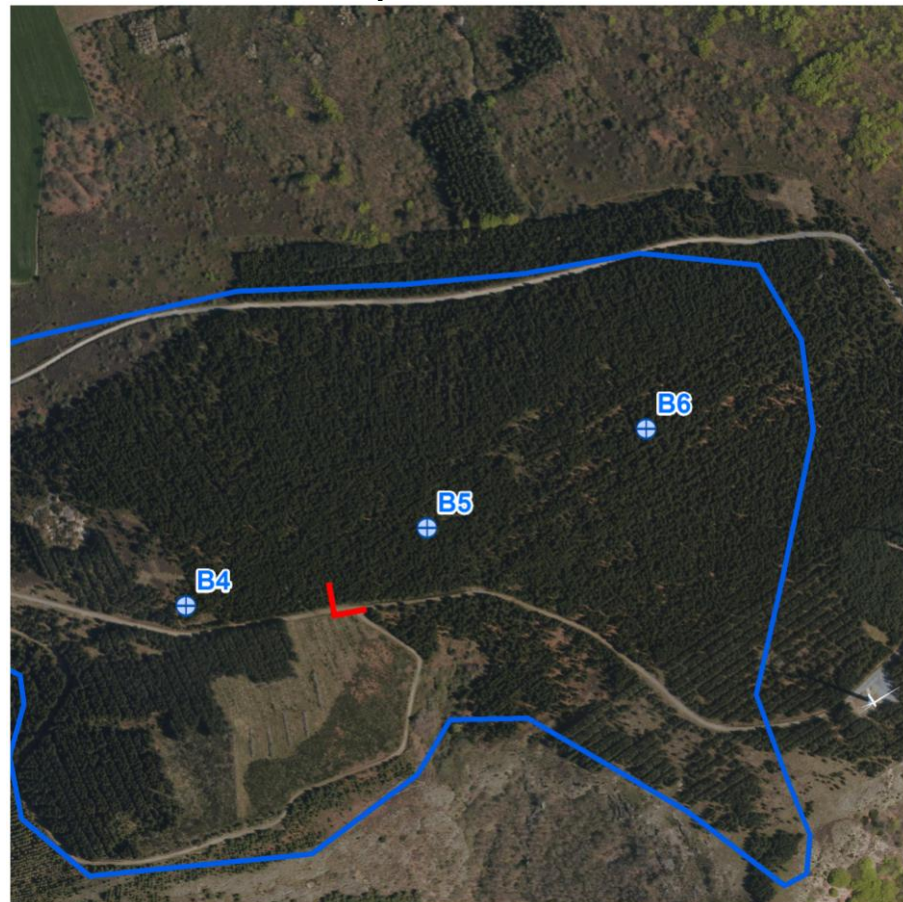

Demande d'examen au cas par cas – VUE PROCHE – ÉOLIENNE B4



(Photographie prise le 11 avril 2013)

Carte de localisation du point de vue

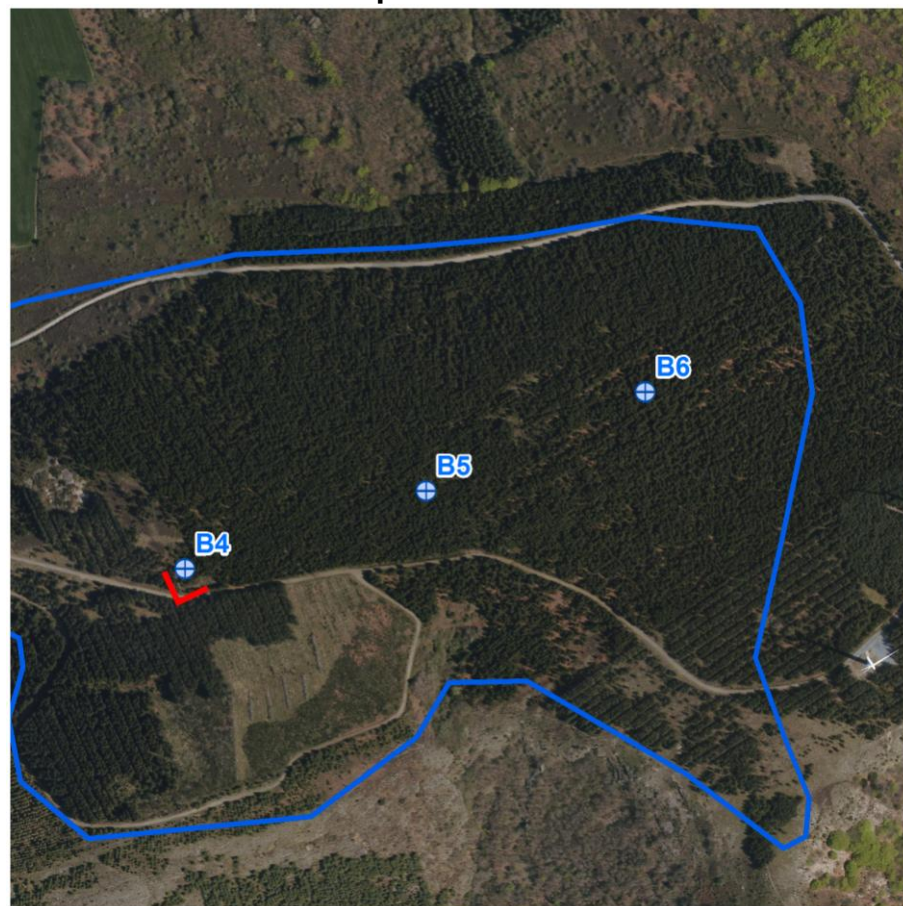

6. PLAN DU PROJET (ANNEXE OBLIGATOIRE N°4)

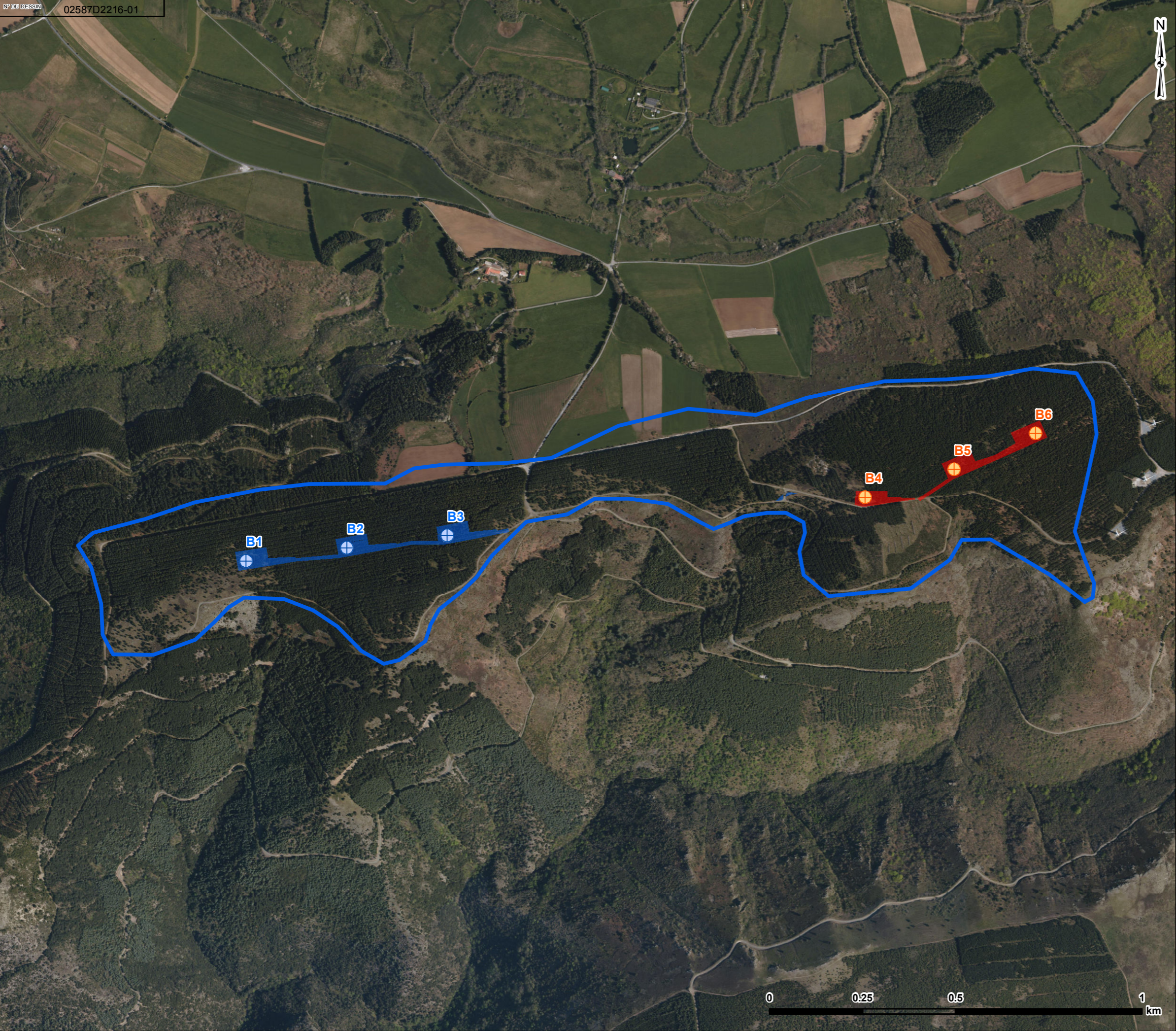





- Aire d'étude rapprochée
- Eolienne faisant l'objet d'une demande de défrichement
- Surfaces à défricher et/ou déboiser faisant l'objet de la demande de défrichement
- Eolienne ne faisant pas l'objet d'une demande de défrichement (forêt domaniale)
- Surfaces à défricher et/ou déboiser ne faisant pas l'objet d'une demande de défrichement

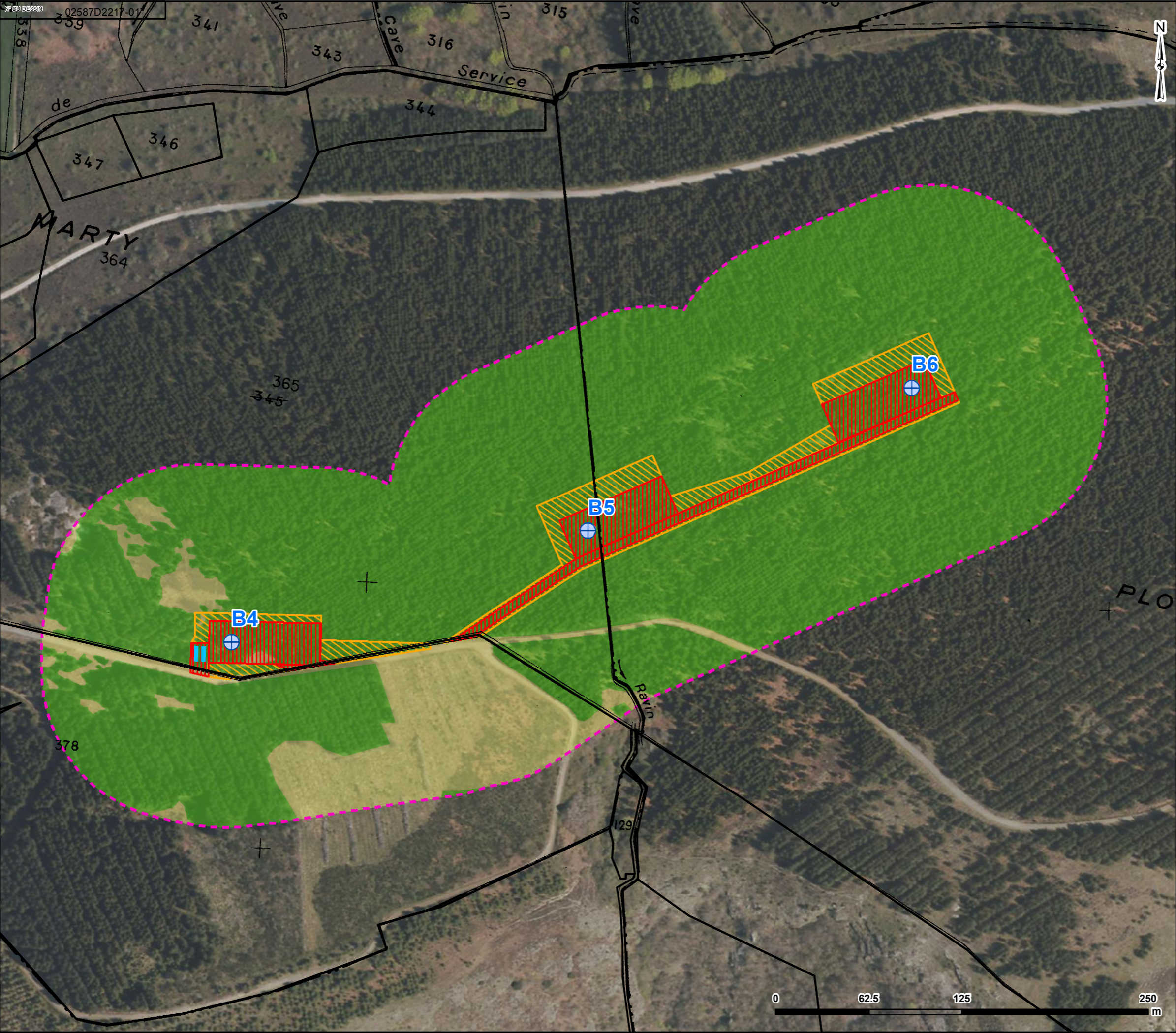

01	HLE	030513	EHO	230513	FIRST ISSUE
VERS	PAR	DATE	APP	DATE	COMMENTAIRES
LAYOUT DWG N/A				LAYOUT NO. N/A	
N° DU DESSIN 02587D2216-01					
COORDS Lambert 2 étendu					
OBJECTIF Other					
ECHELLE 1:10 000			FORMAT D'ORIGINE A3		
BD ORTHO® : Copyright "IGN" - Paris - 2012" Reproduction interdite. Licence n° 2012D/CCE083850010190 & 2012D/CCE083850010192					
NOM DU PROJET PROJET EOLIEN DE LA BRAQUETTE					
NOM DU DESSIN Défrichement - demande d'examen au cas par cas Plan du projet					
CE PLAN EST LA PROPRIETE D'EOLÉ-RES S.A. TOUTE REPRODUCTION SANS AUTORISATION EST INTERDITE					 "LA FONTAINE" 330 RUE DU MOURELET Z.I. DE COURTINE 84000 AVIGNON, FRANCE TEL +33 (0) 4 32 76 03 00 FAX +33 (0) 4 32 76 03 01

7. PLAN DES ABORDS DU PROJET (ANNEXE OBLIGATOIRE N°5)



-  Eolienne
-  Structure de livraison
-  Limite cadastrale
- ZONES OBJET DE LA DEMANDE DE DEFRICHEMENT :**
-  Surface permanente - zone défrichée et dessouchée
-  Surface phase chantier - zone de coupe rase
- DÉFINITION DES ABORDS :**
-  Périmètre de 100m autour de la demande de défrichement
-  Zone boisée (essence résineuse)
-  Zone non-boisée (milieu ouvert)



01	HLE	030513	EHO	230513	FIRST ISSUE
VERS	PAR	DATE	APP	DATE	COMMENTAIRES
LAYOUT DWG				N/A	LAYOUT NO.
				N/A	
N° DU DESSIN					
02587D2217-01					
COORDS					
Lambert 2 étendu					
OBJECTIF					
Other					
ECHELLE			1:2 500	FORMAT D'ORIGINE	
				A3	
BD ORTHO® - Copyright "IGN" - Paris - 2012" Reproduction interdite. Licence n° 20120CCE083850010190 & 20120CCE083850010192					
NOM DU PROJET					
PROJET EOLIEN DE LA BRAQUETTE					
NOM DU DESSIN					
Défrichement - demande d'examen au cas par cas Plan des abords du projet - B4, B5 et B6					
CE PLAN EST LA PROPRIETE D'EOLIE-RES S.A. TOUTE REPRODUCTION SANS AUTORISATION EST INTERDITE					
<div><div><p>"LA FONTAINE" 830 RUE DU MOURELET Z.I. DE COURTINE 84000 AVIGNON, FRANCE</p></div><div><p>TEL +33 (0) 4 32 76 03 00 FAX +33 (0) 4 32 76 03 01</p></div></div>					