

Elévation sud logements

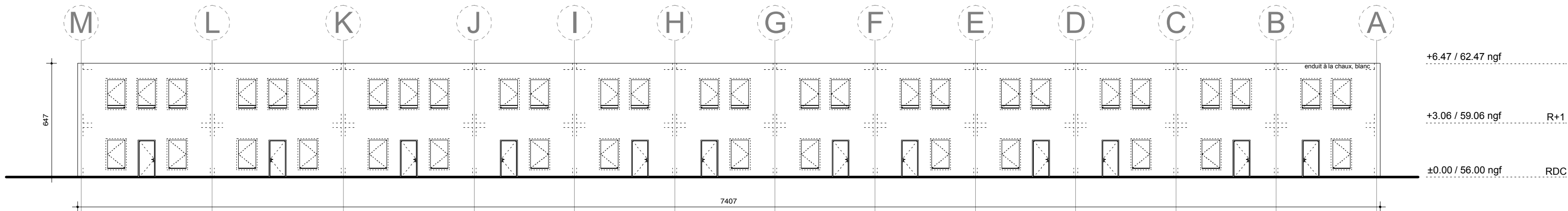

Elévation nord logements

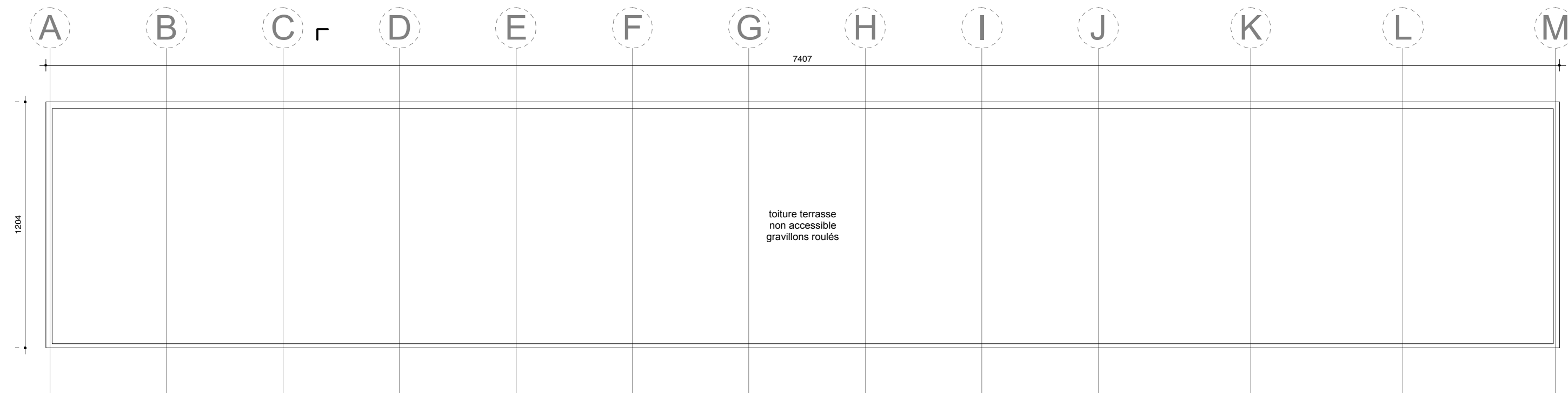

niveau toiture : +6.47 / 62.47 ngf

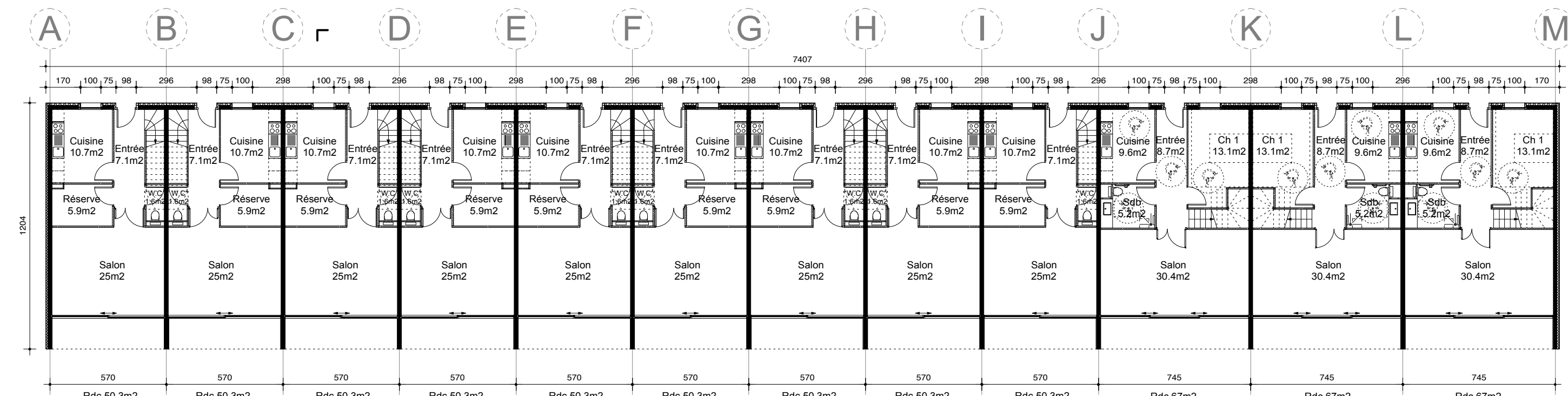

niveau R+1 : +3.06 / 59.06 ngf

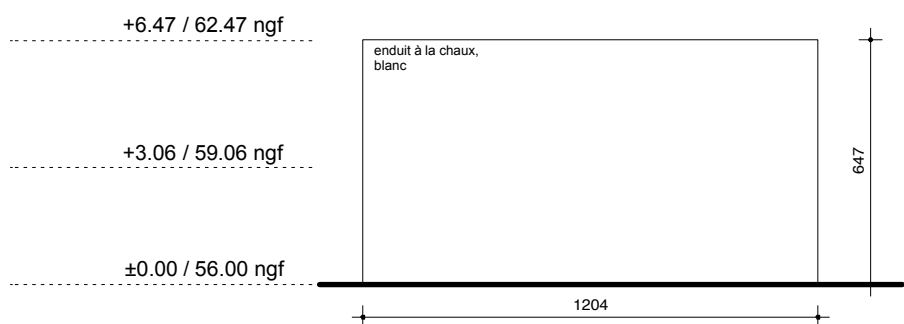

Elévation est logements

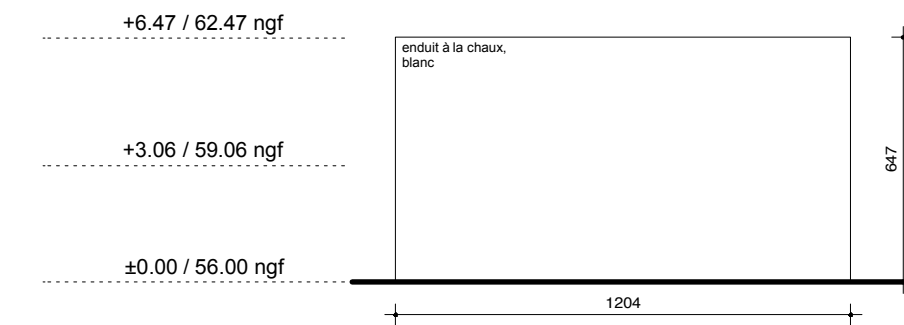

Elévation ouest logements

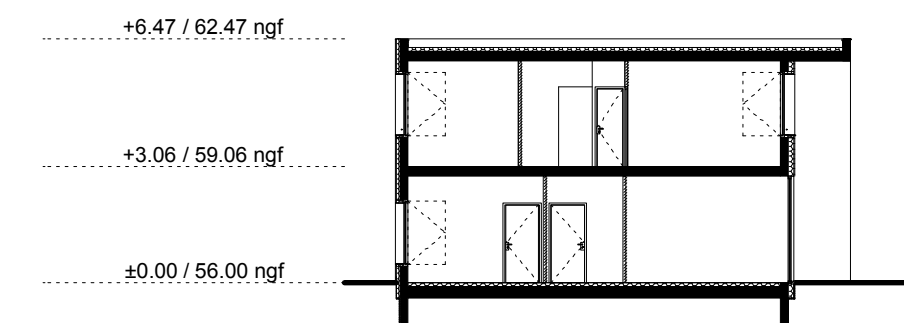



coupe







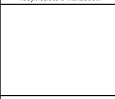

opération: construction du lycée ernest ferroul

Lézignan-Corbières 11200

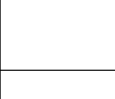
Equipe de maîtrise d'ouvrage :

	Maîtrise d'ouvrage	Région Languedoc Roussillon	201 av. de la Pompi gnane 34064 Montpellier Cedex 2	T. 04 67 22 80 00 F. 04 67 22 98 00	chargé d'opérations William LUNA 04 67 22 98 00
	Mandataire Maîtrise d'ouvrage	Languedoc Roussillon Aménagement	117 rue des Etats Généraux CS 19536 34961 Montpellier Cedex 2	T. 04 99 52 45 24 F. 04 99 52 25 14	responsable opérations Patrice MANGALTE 04 99 52 25 14

Equipe de maîtrise d'oeuvre :

	Maître d'oeuvre de conception Architecte mandataire	Rudy Ricciotti	17, Bid Victor Hugo 83 150 BANDOL	T. 04 94 29 52 61 F. 04 94 32 45 25	correspondant Elienne DELAJUNAY 04 94 29 21 72
	Maître d'oeuvre de conception Architecte associé	Passelac & Roques	1 rue du 14 juillet 11110 Coursan	T. 04 68 33 57 43 F. 04 68 33 98 66	correspondant Roman PASSELAC 04 68 33 57 43
	BET Structure Thermique CFO/CFA	OTCE LR	23 rue de la Sardane 66000 Perpignan	T. 04 68 52 62 79 F. 04 68 61 20 29	correspondant Jean-Némy DOUMERC 04 68 52 62 79
	BET VRD	OTCE Infra	4 bis chemin Benech 31470 Fonsorbes	T. 05 62 14 01 15 F. 05	correspondant Laure GABORIAU 05 62 14 01 15
	BET acousticien	Atelier Rouch	123 place Jacques Mirouze 34000 Montpellier	T. 04 38 12 15 70 F. 09 59 77 32 83	correspondant Nicolas ALBAÏRE 04 38 12 15 70
	BET Economie	Cabinet Fruitié	570 cours de DION Bouton 30931 Nîmes	T. 04 66 04 76 88 F. 04 66 84 18 05	correspondant Laurent TOUSSAINT 04 66 84 18 05
	BET Restauration	FCO Conseil	23 rue Franz Schubert 31200 Toulouse	T. 05 61 13 14 04 F. 05 61 13 14 12	correspondant Francois CABROL 05 61 13 14 04
	Contrôleur Technique	Bureau VERITAS		T. 05 61 13 14 04 F. 05 61 13 14 12	correspondant Laurent PIERRE 04 68 68 17 00
	Coordonnateur SPS				
	Coordonnateur SSI	OTCE LR	23 rue de la Sardane 66000 Perpignan	T. 04 68 52 62 79 F. 04 68 61 20 29	

phase:	PC	date doc. initial:	28/07/2013
		échelle:	1/200

nature du document:	Logements de fonction : plans, coupe, façades	indice:	0
historique des modifications:		auteur:	sa
		objet:	

visas:	N° DOC: PC annexe F
--------	---------------------