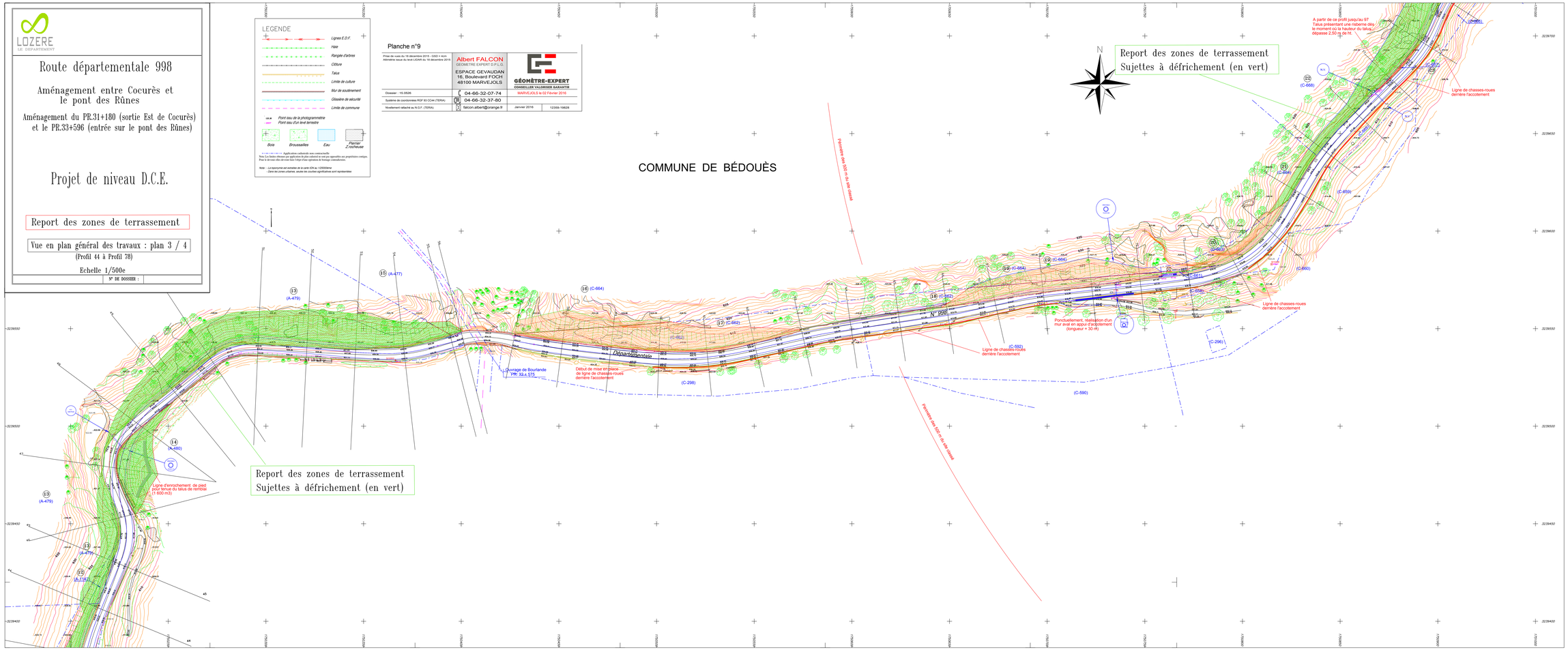
LOZERE
LE DEPARTEMENT
Route départementale 998
Aménagement entre Cocurès et le pont des Rûnes
Aménagement du PR.31+180 (sortie Est de Cocurès) et le PR.33+596 (entrée sur le pont des Rûnes)
Projet de niveau D.C.E.
Report des zones de terrassement
Vue en plan général des travaux : plan 3 / 4
(Profil 44 à Profil 78)
Echelle 1/500e
N° DE DOSSIER :
LEGENDE
Lignes E.D.F.
Haie
Rangée d'arbres
Clôture
Talus
Limite de culture
Mur de soutènement
Glissière de sécurité
Limite de commune
Point issu de la photogrammétrie
Point issu d'un level terrestre
Bois
Broussailles
Eau
Pierrier Z.rocheuse
Planche n°9
Albert FALCON
GEOMETRE EXPERT D.P.L.G.
ESPACE GEVAUDAN
16, Boulevard FOCH
48100 MARVEJOLS
04-66-32-07-74
04-66-32-37-80
falcon.albert@orange.fr
GÉOMÈTRE-EXPERT
CONSEILLER VALORISER GARANTIR
MARVEJOLS le 02 Février 2016
Dossier : 15.0526
Système de coordonnées RGF 93 CC44 (TERA)
Nivellement rattaché au N.G.F. (TERA)
Janvier 2016
12359-19828
COMMUNE DE BÉDOUÈS
Report des zones de terrassement
Sujettes à défrichement (en vert)
Report des zones de terrassement
Sujettes à défrichement (en vert)
N 998
Départementale
Ouvrage de Bourlande
Début de mise en place de ligne de chasses-roues derrière l'accotement
Ligne de chasses-roues derrière l'accotement
Ponctuellement, réalisation d'un mur aval en appui d'accotement (longueur = 30 m)
Ligne d'enrochement de pied pour tenue du talus de remblai (1 600 m3)
Pierrière des 500 m du site classé
A partir de ce profil jusqu'au 97 Talus présentant une raideur dès le moment où la hauteur du talus dépasse 2,50 m de ht.
(A-479)
(A-477)
(A-480)
(A-1147)
(C-664)
(C-662)
(C-298)
(C-590)
(C-592)
(C-668)
(C-659)
(C-660)
(C-296)